



P R E F E I T U R A D E I T U I U T A B A

Ofício n.º 2022/241

Ituiutaba, 29 de julho de 2022.

A Sua Excelência o Senhor
Renato Silva Moura
Presidente da Câmara Municipal de Ituiutaba
Rua 24 n.º 950
Ituiutaba - MG

Assunto: **Encaminha Mensagem n.º 86.**

Senhor Presidente,

Tenho o prazer de passar às mãos de V. Exa. a inclusa Mensagem n.º 86/2022, desta data, acompanhada de projeto de lei complementar que *Altera disposições do artigo 19 e dos Anexos I, II, III e IV da Lei Complementar n.º 150, de 8 de novembro de 2017, que dispõe sobre a Reestruturação Administrativa da Prefeitura Municipal de Ituiutaba e dá outras providências.*

Atenciosamente,

Leandra Guedes Ferreira
- Prefeita de Ituiutaba -

PREFEITURA DE ITUIUTABA

MENSAGEM N. 86/2022

Ituiutaba, 29 de julho de 2022

Senhor presidente,
Senhores vereadores,

Tem a presente mensagem a finalidade de submeter a essa edilidade projeto de lei complementar que Altera disposições do artigo 19 e dos Anexos I, II, III e IV da Lei Complementar nº 150, de 8 de novembro de 2017, que dispõe sobre a Reestruturação Administrativa da Prefeitura Municipal de Ituiutaba e dá outras providências.

A presente alteração na Estrutura do Poder Executivo ocorrerá na Controladoria Geral do Município, que passará a contar com um Setor Contábil dentro do Departamento de Auditoria e uma Seção Jurídica dentro do Departamento de Normas e Procedimentos.

A reestruturação da Controladoria Geral do Município se justifica pelo fato de que com a entrada em vigor da nova Lei de Licitações e Contratos Públicos, lei 14.133/2021, a qual exige que todas as contratações públicas deverão submeter-se a práticas contínuas e permanentes de gestão de riscos e de controle preventivo, o que não era previsto na legislação anterior.

Várias atribuições que anteriormente a entrada em vigor da lei 14.133/2021 eram exclusivas do Tribunal de Contas, em fiscalização posterior, passarão a ser de responsabilidade do controle interno, realizado no município pela Controladoria Geral do Município, em fiscalização anterior a concretização dos atos.

Assim será necessária uma maior estrutura do Controladoria Geral do Município para que consiga realizar todas as novas atribuições.

Também são criados neste projeto de lei novos Cargos de Provimento em Comissão, para esta nova estrutura, bem como alteração na qualificação de alguns cargos.

Assinalando os protestos de estima e consideração, renovamos as homenagens devidas aos nobres componentes desta augusta casa de leis.

Saudações,

Leandra Guedes Ferreira
-Prefeita Municipal-

PREFEITURA DE ITUIUTABA

PROJETO DE LEI COMPLEMENTAR N. ____, DE __ DE _____ DE 2022

Altera disposições do artigo 19 e dos Anexos I, II, III e IV da Lei Complementar nº 150, de 8 de novembro de 2017, que dispõe sobre a Reestruturação Administrativa da Prefeitura Municipal de Ituiutaba e dá outras providências.

Cm/03/2022

A Câmara Municipal aprova e eu, Prefeita do Município de Ituiutaba, sanciono e promulgo a seguinte lei complementar:

Art. 1º O artigo 19 da Lei Complementar nº 150, de 8 de novembro de 2017, passa a vigorar com as seguintes alterações:

“Art. 19. A Controladoria Geral do Município, para desempenho de suas atividades, contará com a seguinte estrutura:

4.0.1. Departamento de Auditorias;

4.0.1.0.1. Setor Contábil

4.0.2. Departamento de Normas e Procedimentos.

4.0.2.1. Seção Jurídica”

Art. 2º O Anexo I - da Lei Complementar nº 150, de 8 de novembro de 2017, passa a vigorar com as seguintes alterações:

ANEXO I

Cargos de Agentes Políticos e de Provimento em Comissão criados:

CÓDIGO	DENOMINAÇÃO	CARGOS	SÍMBOLO
CPC -01	Secretário Municipal	12	SUB
CPC -02	Assessor Especial	01	SUB
CPC -03	Controlador Geral do Município	01	SUB
CPC -04	Procurador Geral do Município	01	SUB
CPC -05	Contador Geral	01	SC-01

Quedas

PREFEITURA DE ITUIUTABA

CPC -06	Secretário Adjunto	03	SC-01
CPC -07	Procurador Adjunto	02	SC-02
CPC -08	Assessor I	09	SC-02
CPC -09	Diretor de Departamento	41	SC-02
CPC -10	Coordenador Biblioteca Municipal	01	SC-03
CPC -11	Ouvidor do SUS	01	SC-03
CPC -12	Coordenador de Unidade de Saúde	04	SC-03
CPC -13	Assessor II	07	SC-03
CPC -14	Chefe de Seção	63	SC-03
CPC -15	Coordenador de CRAS	06	SC-03
CPC -16	Chefe de Setor	61	SC-04
CPC -17	Assessor III	56	SC-05

Art. 3º O Anexo II - da Lei Complementar nº 150, de 8 de novembro de 2017, passa a vigorar com as seguintes alterações relativas aos Cargos CPC-02-Assessor Especial, CPC-09-Diretor de Departamento e CPC-13-Assessor II:

ANEXO II

Descrição dos Agentes Políticos e dos Cargos de Provimento em Comissão –

...

CPC-02 - ASSESSOR ESPECIAL

ATRIBUIÇÕES:

1. Assistir e assessorar ao Prefeito em suas relações político-administrativas com órgãos e entidades públicas e privadas e Legislativo Municipal;
2. Promover a apresentação de propostas às unidades administrativas na elaboração de planos, programas e projetos específicos;
3. Conferir suporte no processo de tomada de decisões;
4. Elaborar estudos, relatórios e documentos de interesse do Município de Ituiutaba;
5. Executar outras atividades correlatas que lhe forem atribuídas.



PREFEITURA DE ITUIUTABA

QUALIFICAÇÃO:

- Ter conhecimento dos assuntos da respectiva área de atuação ligados aos objetivos e competência do órgão.

RECRUTAMENTO:

- Amplo, desde que *respeitados os requisitos legais previstos no item QUALIFICAÇÃO.*

...

CPC-09 – DIRETOR DE DEPARTAMENTO

ATRIBUIÇÕES:

1. Dirigir, coordenar e administrar o Departamento pelo qual é responsável em estreita observância às disposições legais e normativas da Administração Pública Municipal, e, quando aplicáveis, as da legislação federal e estadual;
2. Assessorar diretamente o Gabinete do Prefeito, as Secretarias Municipais e demais superiores hierárquicos em assuntos de competência;
3. Zelar pela guarda, manutenção, conservação e limpeza dos equipamentos e instrumentos provenientes do seu local de trabalho;
4. Sempre que solicitado, apresentar ao Prefeito Municipal, anualmente em caráter eventual, relatório analítico e crítico da atuação do Departamento;
5. Executar outras atividades correlatas que lhe forem atribuídas.

QUALIFICAÇÃO:

- Possuir diploma de Ensino Médio de escolaridade, ter conhecimentos necessários à respectiva área de atuação.

CONDIÇÕES DE TRABALHO

-Carga horária de 40 (quarenta) horas semanais.

RECRUTAMENTO:

- Amplo, desde que *respeitados os requisitos legais previstos no item QUALIFICAÇÃO.*

...

CPC-13 - ASSESSOR II

ATRIBUIÇÕES:

1. Prestar assessoramento e suporte na organização de estudos e informações que lhe sejam designadas pela autoridade superior;

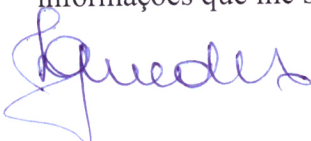

PREFEITURA DE ITUIUTABA

2. Participar de revisão, compatibilização, harmonização e coordenação de planos, projetos e programas;
3. Manter o controle quanto ao andamento dos assuntos que lhe forem confiados;
4. Participar da elaboração de pareceres, relatórios e documentos em que sejam relevantes considerações da respectiva área de atuação;
5. Executar outras atividades correlatas que lhe forem atribuídas.

QUALIFICAÇÃO:

- Possuir diploma de Ensino Médio de escolaridade, ter conhecimentos necessários à respectiva área de atuação.

CONDIÇÕES DE TRABALHO

-Carga horária de 40 (quarenta) horas semanais.

RECRUTAMENTO:

- Amplo, desde que *respeitados os requisitos legais previstos no item QUALIFICAÇÃO.*

...

Art. 4º Fica alterado o inciso IV do Anexo III Quantitativos de Cargos de Provimento em Comissão por órgãos, em relação aos cargos da Controladoria Geral do Município.

“IV - Controladoria Geral do Município

Cargo	Símbolo	Quant.
<i>Controlador Geral do Município</i>	<i>SUB</i>	<i>01</i>
<i>Diretor de Departamento</i>	<i>SC-02</i>	<i>02</i>
<i>Assessor I</i>	<i>SC-02</i>	<i>01</i>
<i>Chefe de Seção</i>	<i>SC-03</i>	<i>01</i>
<i>Assessor II</i>	<i>SC-03</i>	<i>01</i>
<i>Chefe de Setor</i>	<i>SC-04</i>	<i>01</i>
<i>Total de cargos</i>		<i>07</i>

Art. 5º O Anexo IV - da Lei Complementar nº 150, de 8 de novembro de 2017, passa a vigorar com as seguintes alterações:



PREFEITURA DE ITUIUTABA

ANEXO IV

Substitui o ANEXO I da Lei Complementar nº 3, de 2 de setembro de 1991.

QUADRO PERMANENTE DOS SERVIDORES MUNICIPAIS DE ITUIUTABA				
ANEXO I –DOS AGENTES POLÍTICOS E DOS CARGOS DE PROVIMENTO				
COMISSIONADO - CPC				
CÓDIGO	DENOMINAÇÃO	CARGOS	SÍMBOLO	ESCOLARIDADE
CPC -01	Secretário Municipal	12	SUB	-
CPC -02	Assessor Especial	1	SUB	-
CPC -03	Controlador Geral do Município	1	SUB	Ensino Superior
CPC -04	Procurador Geral do Município	1	SUB	Ensino Superior
CPC -05	Contador Geral	1	SC-01	Ensino Superior
CPC -06	Secretário Adjunto	3	SC-01	Ensino Superior
CPC -07	Procurador Adjunto	2	SC-02	Ensino Superior
CPC -08	Assessor I	9	SC-02	Ensino Superior
CPC -09	Diretor de Departamento	41	SC-02	Ensino Médio
CPC -10	Coordenador Biblioteca Municipal	1	SC-03	Ensino Médio
CPC -11	Ouvidor do SUS	1	SC-03	Ensino Médio
CPC -12	Coordenador de Unidade de Saúde	4	SC-03	Ensino Médio
CPC -13	Assessor II	7	SC-03	Ensino Médio
CPC -14	Chefe de Seção	63	SC-03	Ensino Médio
CPC -15	Coordenador de CRAS	6	SC-03	Ensino Superior
CPC -16	Chefe de Setor	61	SC-04	Ensino Fundamental
CPC -17	Assessor III	56	SC-05	Ensino Fundamental



PREFEITURA DE ITUIUTABA

Art. 5º Esta Lei entra em vigor na data de sua publicação.

Prefeitura de Ituiutaba, em 29 de julho de 2022.

Leandra Guedes Ferreira
- Prefeita de Ituiutaba -



PREFEITURA DO MUNICIPIO DE ITUIUTABA

SPCP - SISTEMA DE PROTOCOLO E CONTROLE DE PROCESSOS

Número do Processo: 11442 / 2022

Data de Abertura: 10/06/2022 11:18:07

Contribuinte: MUNICIPIO DE ITUIUTABA

Órgão Solicitante: CONTROLADORIA GERAL DO MUNICÍPIO - 030001 - 02.01.009.00.00

Endereço:

Telefone:

C.N.P.J ou C.P.F: 18.457.218/0001-35

Assunto do Processo: REQUER PROVIDÊNCIA

Complemento do Assunto: - OFÍCIO Nº: 076/2022

- SOLICITA A POSSIBILIDADE DE CRIAÇÃO DE MAIS PELO MENOS 03 CARGOS PARA QUE POSSA SUPRIR AS NECESSIDADES ESTRUTURAIS INICIAIS DESTES ÓRGÃO.

Órgão Responsável: SETOR DE PROTOCOLO

Atendido por: HIGOR DE SOUZA BEZERRA



Controladoria Geral do Município

Av. 17 nº 1084 – Centro – CEP: 38300-132
ITUIUTABA – MG - Fone: (34) 3271-8120

Ofício nº 076/2022

Assunto: Faz solicitação

Ituiutaba-MG, 10 de junho de 2022.

Prezada Prefeita,

Venho pelo presente, cumprimentá-la cordialmente e na oportunidade apresentar o que segue.

Tendo em vista o aumento expressivo das atribuições dos Controles Internos dos Municípios, principalmente no cumprimento das novas leis e regulamentos atribuídos a ele, como o art. 169 da Lei nº 14.133/2021, a nova lei de Licitações e Contratos Administrativos, o qual prevê que as **contratações públicas deverão submeter-se a práticas contínuas e permanentes de gestão de riscos e de controle preventivo**, inclusive mediante adoção de recursos de tecnologia da informação, e, além de estar subordinadas ao controle social, sujeitar-se-ão à 3 linhas de defesa, quais sejam:

- I) primeira linha de defesa, integrada por servidores e empregados públicos, agentes de licitação e autoridades que atuam na estrutura de governança do órgão, ou entidade;
- II) segunda linha de defesa, integrada pelas unidades de assessoramento jurídico **e de controle interno** do próprio órgão ou entidade;
- III) terceira linha de defesa, **integrada pelo órgão central de controle interno da Administração** e pelo Tribunal de



Controladoria Geral do Município

Av. 17 nº 1084 – Centro – CEP: 38300-132

ITUIUTABA – MG - Fone: (34) 3271-8120

IV) Contas (na legislação anterior, Lei 8.666/93, art. 113, o controle era exercido somente pelo Tribunal de Contas pertinentes).

Assim, de acordo com essa sistematização, todas as três linhas de defesa estão dentro da própria organização, compondo o seu sistema de controle interno.

Ainda em análise à nova lei de licitações e contratos administrativos, podemos informar aqui mais atribuições ao Controle Interno às quais não constavam na Lei 8.666/93:

“Art. 170. Os órgãos de controle adotarão, na fiscalização dos atos previstos nesta Lei, critérios de oportunidade, materialidade, relevância e risco e considerarão as razões apresentadas pelos órgãos e entidades responsáveis e os resultados obtidos com a contratação, observação o disposto no § 3º do art. 169 desta Lei.

§ 1º As razões apresentadas pelos órgãos e entidades responsáveis deverão ser encaminhadas aos órgãos de controle até a conclusão da fase de instrução do processo e não poderão ser desentranhadas dos autos.

§ 2º A omissão na prestação das informações não impedirá as deliberações dos órgãos de controle nem retardará a aplicação de qualquer de seus prazos de tramitação e de deliberação.

§ 3º Os órgãos de controle desconsiderarão os documentos impertinentes, meramente protelatórios ou de nenhum interesse para o esclarecimento dos fatos.

§ 4º Qualquer licitante, contratado ou pessoa física ou jurídica poderá representar aos órgãos de controle interno ou ao Tribunal de Contas competentes, contra irregularidades na aplicação desta Lei.” (já contido no Art. 113, da Lei 8.666/93)

03/m



A nova lei de licitações ainda traz outro artigo não menos importante, para atribuições do Controle Interno ainda nas licitações:

“Art. 171. Na fiscalização de controle será observado o seguinte:

- I. Viabilização de oportunidade de manifestação aos gestores sobre possíveis propostas de encaminhamento que terão impacto significativo nas rotinas de trabalho dos órgãos e entidades fiscalizados, a fim de que eles disponibilizem subsídios para avaliação prévia da relação entre custo e benefício dessas possíveis proposições;
- II. Adoção de procedimentos objetivos e imparciais e elaboração de relatórios tecnicamente fundamentados, baseados exclusivamente nas evidências obtidas e organizados de acordo com as normas de auditoria do respectivo órgão de controle, de modo a evitar que interesses pessoais e interpretações tendenciosas interfiram na apresentação e no tratamento dos fatos levantados;
- III. Definição dos objetivos, nos regimes de empreitada por preço global, empreitada integral, contratação semi-integrada e contratação integrada, atendidos os requisitos técnicos, legais, orçamentários e financeiros, de acordo com as finalidades da contratação, devendo, ainda, ser perquirida a conformidade do preço global com os parâmetros de mercado para o objeto contratado, considerada inclusive a dimensão geográfica. (...)”

No artigo 171, a nova lei buscou trazer maiores parâmetros para a fiscalização e o controle, sobretudo quando da realização de auditorias, que deverão ser realizadas oportunamente.

Handwritten signature and date:
04/12



Controladoria Geral do Município

Av. 17 nº 1084 – Centro – CEP: 38300-132

ITUIUTABA – MG - Fone: (34) 3271-8120

Como demonstrado acima, a Nova Lei de Licitações trouxe uma série de atribuições que anteriormente eram realizadas pelos Tribunais de Contas, e agora, deverão ser realizadas pelo Controle Interno.

Apesar de a mencionada lei entrar em vigor só em 2023, nos dias atuais, o Controle Interno do Município tem atribuições que vão além dos serviços ali prestados.

Para exemplificar, este Controle Interno recebe uma média de 600 processos administrativos por mês, para análise e manifestação de diversos temas. (Demonstrativo anexo referente ao mês de maio/2022), sem contar a demanda requerida através de telefone e até mesmo presencial, além de pagamentos ordinários encaminhados pela Contabilidade Geral, sendo proporcionalmente igual à demanda de processos.

Ainda, a obrigatoriedade e a necessidade de implantar normas internas e fazê-las cumprir, é de fato um problema cultural, o qual deverá ser implantado e acompanhado pelos servidores desta Controladoria.

Além do mais, houve a necessidade de verificar as despesas das Fundações Municipais, Cultural e Zumbi dos Palmares, demandando tempo e pessoal para que as fundações se adequem à realidade das Leis impostas para o Setor Público.

Ocorre que, qualquer tipo de demanda encaminhada a esta Controladoria requer análise e estudos, necessitando tempo para a conclusão dos trabalhos, pois cada caso difere um do outro.

As atribuições dessa Controladoria vão muito além das demandas das Secretarias, Autarquias e Fundações, visto que, há demandas do Tribunal de Contas do Estado de Minas Gerais TCE-MG, o qual prestamos informações,

AA 05/m



Controladoria Geral do Município

Av. 17 nº 1084 – Centro – CEP: 38300-132
ITUIUTABA – MG - Fone: (34) 3271-8120

preenchemos relatórios quando solicitados, como por exemplo, o **PROGRAMA NACIONAL DE PREVENÇÃO À CORRUPÇÃO, QUESTIONÁRIOS PARA DIAGNÓSTICOS DOS CONTROLES INTERNOS**, lembrando ainda dos Relatórios Mensais e Anuais obrigatórios, contendo análises fiscais, orçamentárias, pessoal, repasses ao legislativo entre outros.

Apesar do controle interno na administração pública ser uma exigência constitucional e legal, previsto no art. 74 da CF/88, no art. 76 da Lei 4.320/64 e no art. 59 da LC nº 101/2000, agora com o advento da nova lei de Licitações e Contratos Administrativos nº 14.133/21, suas atribuições aumentaram significativamente, no que tange à fiscalização e responsabilidade.

Importante destacar que a responsabilização do controle interno está prevista em vários dispositivos e como tal é função de relevante importância. Além disso, a depender da atuação do controlador interno, nos casos de omissão, este poderá responder juntamente com o ordenador de forma solidária e na medida de sua participação.

O quadro atual do Controle Interno do Município é composto dos seguintes cargos:

- Controlador Geral do Município;
- Diretor de Normas e Procedimentos;
- Diretor de Auditorias;
- Assessor III;
- 01 servidor efetivo.

Nesse processo, esta Controladoria deve pautar-se em boas práticas de gestão capazes de prevenir riscos e corrigir desvios, tomando decisões importantes que orientam toda a atividade do sistema municipal.

Para que o Controle Interno alcance êxito, verificamos a necessidade do aumento de servidores para as atividades por ele exercidas.

Handwritten signature and initials
DG/m



Controladoria Geral do Município

Av. 17 nº 1084 – Centro – CEP: 38300-132
ITUIUTABA – MG - Fone: (34) 3271-8120

Sendo assim, esta Controladoria, vem através deste, solicitar a possibilidade de criação de mais pelo menos 03 (três) cargos para que possa suprir as necessidades estruturais iniciais deste Órgão.

Informamos que estamos encaminhando em anexo, o Modelo de Organograma da Controladoria Geral do Município já incluso os 03 (três) cargos para vossa apreciação e deliberação.

Certa de contar com vossa costumeira atenção, colocamo-nos à disposição para quaisquer esclarecimentos que se fizerem necessária.

Atenciosamente,

- **Marcia Divina Rodrigues** -
Controladora Geral do Município

Ilma. Sr^a

Leandra Guedes Ferreira

DD Prefeita do Município de Ituiutaba-MG

NESTA

07/10

**ANEXO I
ESTIMATIVA DE IMPACTO ORÇAMENTÁRIO E FINANCEIRO**

Tipo de Ação Governamental

Criação, Expansão ou Aperfeiçoamento de Ação Governamental (Art. 16);

Despesa obrigatória de caráter continuado derivada de Lei ou Ato Administrativo Normativo com execução superior a dois exercícios (Art. 17)

DESCRIÇÃO DO OBJETO:

Criação de 03 (três) Cargos na Controladoria Geral do Município, sendo 01 Diretor Administrativo-SC-02, 01 Assessor Jurídico- SC-03 e 01 Técnico Contábil-SC-04.

FINALIDADE:

Aperfeiçoar as ações destinadas à Controladoria Geral do Município.

JUSTIFICATIVA:

O Controle Interno do Município de Ituiutaba tem uma estrutura muito pequena em vista às atribuições a ela dispendida. Com o advento da Nova Lei de Licitações e Contratos Administrativos- Lei 14.133/21, as atribuições do Controle Interno aumentaram de forma substancial, impactando nos resultados pretendidos.

DECLARAÇÃO DO ORDENADOR DE DESPESA DE QUE A DESPESA A SER CRIADA/AUMENTADA É COMPATÍVEL COM A LOA/LDO/PPA:

Declaro, para os fins legais, que a despesa a ser criada/aumentada tem adequação com a LOA, do corrente exercício e é compatível com a LDO e PPA vigentes, especialmente no que se refere às diretrizes, objetivos, prioridades e metas previstas e não infringe qualquer de suas disposições, e que a despesa criada/aumentada ultrapassa o corrente exercício financeiro, portanto, a mesma deverá ser consignada na LOA dos exercícios seguintes e incluídas na LDO e no PPA de acordo com o cronograma disposto no quadro de estimativa de gastos.

Márcia Divina Rodrigues
- Márcia Divina Rodrigues -
Controladora Geral do Município

IMPACTO ORÇAMENTÁRIO

DISCRIMINAÇÃO DA DESPESA	EXERCÍCIO DE CRIAÇÃO	EXERCÍCIO + 01	EXERCÍCIO + 02
Assessor I – SC-02	R\$ 51.126,35	R\$ 104.874,55	R\$ 104.874,55
Seção Jurídica – SC-03	R\$ 36.449,68	R\$ 74.768,58	R\$ 74.768,58
Setor Contábil – SC-04	R\$ 26.172,65	R\$ 53.687,49	R\$ 53.687,49
TOTAIS	R\$ 113.748,68	R\$ 233.330,62	R\$ 233.330,62

ORIGEM DOS RECURSOS

01.03 Controladoria Geral do Município	2022	2023	2024
Recursos Ordinários	R\$ 113.748,68	R\$ 233.330,62	R\$ 233.330,62

IMPACTO SOBRE O SALDO DA DOTAÇÃO ORÇAMENTÁRIA NO CORRENTE EXERCÍCIO:

DOTAÇÕES ORÇAMENTÁRIAS:	JÁ COMPROMETIDO	ESTE COMPROMISSO	% DESP. CRIADA SOB A DOTAÇÃO:
SALDO ATUALIZADO			

DEMONSTRATIVO DA COMPENSAÇÃO DE EFEITOS FINANCEIROS/ÍNDICE DE PESSOAL – CRIAÇÃO OU AUMENTO DE DESPESA

Atenção: Este quadro deverá ser preenchido sempre que ocorrer criação ou aumento de despesa na LOA, decorrente de lei ou ato administrativo normativo (art. 17) ou de criação, expansão ou aperfeiçoamento de ação governamental (art. 16) e para verificação do índice de pessoal quando se tratar da correspondente de despesa.

Por se tratar de criação ou aumento de despesa, solicito análise e manifestação dessa CONTADORIA acerca do:

_____ inciso I do §1º do art. 16 da LRF ou;

_____ §2º do art. 17 da LRF, quanto:

A compensação dos efeitos financeiros da despesa criada/aumentada se efetivará mediante:

_____ Redução de despesa prevista na LOA conforme proposição anexa;

_____ Aumento da receita conforme demonstrado em anexo;

_____ Utilização de recurso decorrente de superávit/saldo financeiro conforme demonstrado em anexo;

_____ Aumento da despesa de pessoal relativamente ao cumprimento dos limites estabelecidos nos arts. 19 a 22 e inciso II do §1º do art. 59 da LRF.

criação de cargos na controladoria geral

ASSESSOR I - SC-02:			
2024	2023	2022	TOTALS
5.400,56	94.387,10	47.193,55	SALÁRIO BASE:
1.080,11	94.387,10	47.193,55	20% COMISSONADO:
6.480,67	94.387,10	47.193,55	TOTAL
1.384,92	94.387,10	47.193,55	21,37% INSS
7.865,59	94.387,10	47.193,55	TOTAL DA DESPESA P/ MÊS
3.932,80	0,00	3.932,80	13º SALÁRIO PROPORCIONAL A 6 MESES:
7.865,59	7.865,59	0,00	13º SALÁRIO A PARTIR DE 2023:
2.621,86	2.621,86	0,00	1/3 FÉRIAS A PARTIR DE 2023:
104.874,55	104.874,55	51.126,35	TOTALS

SEÇÃO JURÍDICA - SC-03:			
2024	2023	2022	TOTALS
3.850,24	67.291,72	33.645,86	SALÁRIO BASE:
770,05	67.291,72	33.645,86	20% COMISSONADO:
4.620,29	67.291,72	33.645,86	TOTAL
987,36	67.291,72	33.645,86	21,37% INSS
5.607,64	67.291,72	33.645,86	TOTAL DA DESPESA P/ MÊS
2.803,82	0,00	2.803,82	13º SALÁRIO PROPORCIONAL A 6 MESES:
5.607,64	5.607,64	0,00	13º SALÁRIO A PARTIR DE 2023:
1.869,21	1.869,21	0,00	1/3 FÉRIAS A PARTIR DE 2023:
74.768,58	74.768,58	36.449,68	TOTALS

SETOR CONTÁBIL - SC-04:			
2024	2023	2022	TOTALS
2.764,66	48.318,74	24.159,37	SALÁRIO BASE:
552,93	48.318,74	24.159,37	20% COMISSONADO:
3.317,59	48.318,74	24.159,37	TOTAL
708,97	48.318,74	24.159,37	21,37% INSS
4.026,56	48.318,74	24.159,37	TOTAL DA DESPESA P/ MÊS
2.013,28	0,00	2.013,28	13º SALÁRIO PROPORCIONAL A 6 MESES:
4.026,56	4.026,56	0,00	13º SALÁRIO A PARTIR DE 2023:
1.342,19	1.342,19	0,00	1/3 FÉRIAS A PARTIR DE 2023:
53.687,49	53.687,49	26.172,65	TOTALS

Marcia Divina Rodrigues
Controladora Geral do Município

Itba, 10/06/22

Situação	Data Recebeu	Seq.	Empresa	Remessano	Remessa	Data da Remessa	Processo	Ano Processo	Órgão de Origem
RECEBIDO	31/05/2022 10:29:07	15	MUNICÍPIO DE ITUIUTABA	19590	2022	26/05/2022 16:51:14	14720	2021	CONTROLADORIA GERAL DO MUNICÍPIO
RECEBIDO	27/05/2022 14:27:06	2	MUNICÍPIO DE ITUIUTABA	19582	2022	26/05/2022 16:36:04	10290	2022	CONTROLADORIA GERAL DO MUNICÍPIO
RECEBIDO	27/05/2022 14:26:52	2	MUNICÍPIO DE ITUIUTABA	19582	2022	26/05/2022 16:36:04	10289	2022	CONTROLADORIA GERAL DO MUNICÍPIO
RECEBIDO	31/05/2022 10:29:07	6	MUNICÍPIO DE ITUIUTABA	19555	2022	26/05/2022 16:06:55	9929	2022	CONTROLADORIA GERAL DO MUNICÍPIO
RECEBIDO	31/05/2022 10:29:07	3	MUNICÍPIO DE ITUIUTABA	19548	2022	26/05/2022 15:49:21	9906	2022	CONTROLADORIA GERAL DO MUNICÍPIO
RECEBIDO	31/05/2022 10:29:07	3	MUNICÍPIO DE ITUIUTABA	19544	2022	26/05/2022 15:41:21	9907	2022	CONTROLADORIA GERAL DO MUNICÍPIO
RECEBIDO	26/05/2022 16:34:55	3	MUNICÍPIO DE ITUIUTABA	19528	2022	26/05/2022 15:08:27	9962	2022	CONTROLADORIA GERAL DO MUNICÍPIO
RECEBIDO	26/05/2022 13:36:52	6	MUNICÍPIO DE ITUIUTABA	19467	2022	26/05/2022 11:39:08	9294	2022	CONTROLADORIA GERAL DO MUNICÍPIO
RECEBIDO	27/05/2022 08:55:25	6	MUNICÍPIO DE ITUIUTABA	19464	2022	26/05/2022 11:26:49	8139	2022	CONTROLADORIA GERAL DO MUNICÍPIO
RECEBIDO	31/05/2022 10:29:07	2	MUNICÍPIO DE ITUIUTABA	19459	2022	26/05/2022 11:20:13	10012	2022	CONTROLADORIA GERAL DO MUNICÍPIO
RECEBIDO	31/05/2022 10:29:07	2	MUNICÍPIO DE ITUIUTABA	19459	2022	26/05/2022 11:20:13	9703	2022	CONTROLADORIA GERAL DO MUNICÍPIO
RECEBIDO	31/05/2022 10:29:07	3	MUNICÍPIO DE ITUIUTABA	19455	2022	26/05/2022 10:59:13	9953	2022	CONTROLADORIA GERAL DO MUNICÍPIO
RECEBIDO	26/05/2022 16:11:07	4	MUNICÍPIO DE ITUIUTABA	19449	2022	26/05/2022 10:40:47	9670	2022	CONTROLADORIA GERAL DO MUNICÍPIO
RECEBIDO	26/05/2022 13:36:38	10	MUNICÍPIO DE ITUIUTABA	19438	2022	26/05/2022 09:58:05	5996	2022	CONTROLADORIA GERAL DO MUNICÍPIO
RECEBIDO	26/05/2022 14:21:36	2	MUNICÍPIO DE ITUIUTABA	19395	2022	25/05/2022 17:29:41	9998	2022	CONTROLADORIA GERAL DO MUNICÍPIO
RECEBIDO	31/05/2022 10:29:07	3	MUNICÍPIO DE ITUIUTABA	19391	2022	25/05/2022 17:19:04	9460	2022	CONTROLADORIA GERAL DO MUNICÍPIO
RECEBIDO	31/05/2022 10:29:07	3	MUNICÍPIO DE ITUIUTABA	19380	2022	25/05/2022 16:54:57	9954	2022	CONTROLADORIA GERAL DO MUNICÍPIO
RECEBIDO	31/05/2022 10:29:07	2	MUNICÍPIO DE ITUIUTABA	19359	2022	25/05/2022 16:24:54	9733	2022	CONTROLADORIA GERAL DO MUNICÍPIO
RECEBIDO	31/05/2022 10:29:07	2	MUNICÍPIO DE ITUIUTABA	19359	2022	25/05/2022 16:24:54	9741	2022	CONTROLADORIA GERAL DO MUNICÍPIO
RECEBIDO	26/05/2022 09:15:44	2	MUNICÍPIO DE ITUIUTABA	19345	2022	25/05/2022 16:06:35	9743	2022	CONTROLADORIA GERAL DO MUNICÍPIO
RECEBIDO	25/05/2022 15:56:34	2	MUNICÍPIO DE ITUIUTABA	19315	2022	25/05/2022 15:04:06	9942	2022	CONTROLADORIA GERAL DO MUNICÍPIO
RECEBIDO	30/05/2022 15:21:06	2	MUNICÍPIO DE ITUIUTABA	19311	2022	25/05/2022 14:56:57	9943	2022	CONTROLADORIA GERAL DO MUNICÍPIO
RECEBIDO	30/05/2022 15:19:24	2	MUNICÍPIO DE ITUIUTABA	19311	2022	25/05/2022 14:56:57	9861	2022	CONTROLADORIA GERAL DO MUNICÍPIO
RECEBIDO	25/05/2022 15:56:34	2	MUNICÍPIO DE ITUIUTABA	19306	2022	25/05/2022 14:49:05	9944	2022	CONTROLADORIA GERAL DO MUNICÍPIO
RECEBIDO	26/05/2022 16:16:07	4	MUNICÍPIO DE ITUIUTABA	19299	2022	25/05/2022 14:30:03	9721	2022	CONTROLADORIA GERAL DO MUNICÍPIO
RECEBIDO	26/05/2022 14:11:36	7	MUNICÍPIO DE ITUIUTABA	19256	2022	25/05/2022 11:40:03	9241	2022	CONTROLADORIA GERAL DO MUNICÍPIO
RECEBIDO	30/05/2022 08:46:56	2	MUNICÍPIO DE ITUIUTABA	19254	2022	25/05/2022 11:37:54	9951	2022	CONTROLADORIA GERAL DO MUNICÍPIO
REC	30/05/2022 08:44:39	2	MUNICÍPIO DE ITUIUTABA	19254	2022	25/05/2022 11:37:54	9952	2022	CONTROLADORIA GERAL DO MUNICÍPIO
RECEBIDO	25/05/2022 15:44:14	2	MUNICÍPIO DE ITUIUTABA	19242	2022	25/05/2022 10:59:09	9734	2022	CONTROLADORIA GERAL DO MUNICÍPIO
RECEBIDO	25/05/2022 15:44:14	2	MUNICÍPIO DE ITUIUTABA	19242	2022	25/05/2022 10:59:09	9756	2022	CONTROLADORIA GERAL DO MUNICÍPIO
RECEBIDO	25/05/2022 15:05:53	8	MUNICÍPIO DE ITUIUTABA	19230	2022	25/05/2022 10:41:42	9091	2022	CONTROLADORIA GERAL DO MUNICÍPIO
RECEBIDO	25/05/2022 14:37:46	2	MUNICÍPIO DE ITUIUTABA	19210	2022	25/05/2022 09:30:11	9859	2022	CONTROLADORIA GERAL DO MUNICÍPIO
RECEBIDO	25/05/2022 14:37:46	2	MUNICÍPIO DE ITUIUTABA	19204	2022	25/05/2022 09:04:06	9866	2022	CONTROLADORIA GERAL DO MUNICÍPIO
RECEBIDO	25/05/2022 14:35:26	4	MUNICÍPIO DE ITUIUTABA	19202	2022	25/05/2022 08:57:57	9279	2022	CONTROLADORIA GERAL DO MUNICÍPIO
RECEBIDO	25/05/2022 10:45:06	4	MUNICÍPIO DE ITUIUTABA	19180	2022	24/05/2022 17:24:49	9092	2022	CONTROLADORIA GERAL DO MUNICÍPIO
RECEBIDO	25/05/2022 10:47:59	4	MUNICÍPIO DE ITUIUTABA	19178	2022	24/05/2022 17:21:38	9294	2022	CONTROLADORIA GERAL DO MUNICÍPIO
RECEBIDO	25/05/2022 15:44:14	6	MUNICÍPIO DE ITUIUTABA	19165	2022	24/05/2022 16:32:16	8767	2022	CONTROLADORIA GERAL DO MUNICÍPIO
RECEBIDO	25/05/2022 15:44:14	2	MUNICÍPIO DE ITUIUTABA	19156	2022	24/05/2022 16:11:27	9748	2022	CONTROLADORIA GERAL DO MUNICÍPIO
RECEBIDO	25/05/2022 15:44:14	6	MUNICÍPIO DE ITUIUTABA	19156	2022	24/05/2022 16:11:27	8609	2022	CONTROLADORIA GERAL DO MUNICÍPIO
RECEBIDO	25/05/2022 15:44:14	6	MUNICÍPIO DE ITUIUTABA	19156	2022	24/05/2022 16:11:27	8611	2022	CONTROLADORIA GERAL DO MUNICÍPIO
RECEBIDO	24/05/2022 16:43:03	2	MUNICÍPIO DE ITUIUTABA	19137	2022	24/05/2022 15:34:14	9852	2022	CONTROLADORIA GERAL DO MUNICÍPIO
RECEBIDO	25/05/2022 16:17:35	4	MUNICÍPIO DE ITUIUTABA	19103	2022	24/05/2022 14:19:07	8139	2022	CONTROLADORIA GERAL DO MUNICÍPIO
RECEBIDO	25/05/2022 15:44:14	2	MUNICÍPIO DE ITUIUTABA	19102	2022	24/05/2022 14:12:52	9850	2022	CONTROLADORIA GERAL DO MUNICÍPIO
RECEBIDO	25/05/2022 15:44:14	2	MUNICÍPIO DE ITUIUTABA	19102	2022	24/05/2022 14:12:52	9853	2022	CONTROLADORIA GERAL DO MUNICÍPIO
RECEBIDO	25/05/2022 15:44:14	2	MUNICÍPIO DE ITUIUTABA	19102	2022	24/05/2022 14:12:52	9858	2022	CONTROLADORIA GERAL DO MUNICÍPIO
RECEBIDO	24/05/2022 16:43:03	2	MUNICÍPIO DE ITUIUTABA	19089	2022	24/05/2022 13:28:14	9868	2022	CONTROLADORIA GERAL DO MUNICÍPIO
RECEBIDO	30/05/2022 07:54:33	6	MUNICÍPIO DE ITUIUTABA	19070	2022	24/05/2022 11:38:44	7992	2022	CONTROLADORIA GERAL DO MUNICÍPIO
RECEBIDO	30/05/2022 07:54:33	6	MUNICÍPIO DE ITUIUTABA	19070	2022	24/05/2022 11:38:44	7990	2022	CONTROLADORIA GERAL DO MUNICÍPIO
RECEBIDO	30/05/2022 07:54:33	6	MUNICÍPIO DE ITUIUTABA	19070	2022	24/05/2022 11:38:44	7989	2022	CONTROLADORIA GERAL DO MUNICÍPIO
RECEBIDO	30/05/2022 07:54:33	6	MUNICÍPIO DE ITUIUTABA	19070	2022	24/05/2022 11:38:44	8862	2022	CONTROLADORIA GERAL DO MUNICÍPIO
RECEBIDO	30/05/2022 07:54:33	6	MUNICÍPIO DE ITUIUTABA	19070	2022	24/05/2022 11:38:44	7991	2022	CONTROLADORIA GERAL DO MUNICÍPIO
RECEBIDO	30/05/2022 07:54:33	6	MUNICÍPIO DE ITUIUTABA	19070	2022	24/05/2022 11:38:44	7994	2022	CONTROLADORIA GERAL DO MUNICÍPIO
RECEBIDO	24/05/2022 16:29:43	4	MUNICÍPIO DE ITUIUTABA	19068	2022	24/05/2022 11:36:37	8689	2022	CONTROLADORIA GERAL DO MUNICÍPIO
RECEBIDO	24/05/2022 16:29:43	8	MUNICÍPIO DE ITUIUTABA	19068	2022	24/05/2022 11:36:37	8866	2022	CONTROLADORIA GERAL DO MUNICÍPIO
RECEBIDO	24/05/2022 16:06:45	2	MUNICÍPIO DE ITUIUTABA	19056	2022	24/05/2022 11:19:05	9742	2022	CONTROLADORIA GERAL DO MUNICÍPIO
RECEBIDO	25/05/2022 15:44:14	2	MUNICÍPIO DE ITUIUTABA	19047	2022	24/05/2022 11:01:46	9862	2022	CONTROLADORIA GERAL DO MUNICÍPIO
RECEBIDO	25/05/2022 15:44:14	2	MUNICÍPIO DE ITUIUTABA	19047	2022	24/05/2022 11:01:46	9867	2022	CONTROLADORIA GERAL DO MUNICÍPIO
RECEBIDO	25/05/2022 15:44:14	9	MUNICÍPIO DE ITUIUTABA	19047	2022	24/05/2022 11:01:45	7288	2022	CONTROLADORIA GERAL DO MUNICÍPIO
RECEBIDO	25/05/2022 15:44:14	2	MUNICÍPIO DE ITUIUTABA	19047	2022	24/05/2022 11:01:46	9912	2022	CONTROLADORIA GERAL DO MUNICÍPIO
RECEBIDO	24/05/2022 15:22:04	11	MUNICÍPIO DE ITUIUTABA	19045	2022	24/05/2022 11:01:09	6566	2022	CONTROLADORIA GERAL DO MUNICÍPIO
RECEBIDO	24/05/2022 15:21:50	7	MUNICÍPIO DE ITUIUTABA	19026	2022	24/05/2022 10:34:21	8212	2022	CONTROLADORIA GERAL DO MUNICÍPIO
RECEBIDO	25/05/2022 15:44:14	11	MUNICÍPIO DE ITUIUTABA	19023	2022	24/05/2022 10:30:00	6087	2022	CONTROLADORIA GERAL DO MUNICÍPIO
RECEBIDO	25/05/2022 15:44:14	9	MUNICÍPIO DE ITUIUTABA	19023	2022	24/05/2022 10:30:00	5652	2022	CONTROLADORIA GERAL DO MUNICÍPIO
RECEBIDO	25/05/2022 13:51:47	11	MUNICÍPIO DE ITUIUTABA	19015	2022	24/05/2022 10:26:05	5661	2022	CONTROLADORIA GERAL DO MUNICÍPIO
RECEBIDO	24/05/2022 10:47:04	2	MUNICÍPIO DE ITUIUTABA	19006	2022	24/05/2022 10:18:42	9722	2022	CONTROLADORIA GERAL DO MUNICÍPIO
RECEBIDO	24/05/2022 10:47:04	5	MUNICÍPIO DE ITUIUTABA	19006	2022	24/05/2022 10:18:42	8651	2022	CONTROLADORIA GERAL DO MUNICÍPIO
RECEBIDO	25/05/2022 14:50:58	8	MUNICÍPIO DE ITUIUTABA	18987	2022	24/05/2022 09:31:25	8906	2022	CONTROLADORIA GERAL DO MUNICÍPIO
RECEBIDO	24/05/2022 16:41:12	8	MUNICÍPIO DE ITUIUTABA	18966	2022	24/05/2022 08:41:30	9427	2022	CONTROLADORIA GERAL DO MUNICÍPIO
RECEBIDO	25/05/2022 15:44:14	3	MUNICÍPIO DE ITUIUTABA	18941	2022	23/05/2022 17:25:48	9462	2022	CONTROLADORIA GERAL DO MUNICÍPIO
RECEBIDO	25/05/2022 15:44:14	5	MUNICÍPIO DE ITUIUTABA	18941	2022	23/05/2022 17:25:48	7665	2022	CONTROLADORIA GERAL DO MUNICÍPIO
RECEBIDO	23/05/2022 17:15:26	23	MUNICÍPIO DE ITUIUTABA	18931	2022	23/05/2022 17:13:46	20173	2021	CONTROLADORIA GERAL DO MUNICÍPIO
RECEBIDO	24/05/2022 10:20:04	4	MUNICÍPIO DE ITUIUTABA	18923	2022	23/05/2022 17:03:21	9929	2022	CONTROLADORIA GERAL DO MUNICÍPIO
RECEBIDO	24/05/2022 16:07:08	6	MUNICÍPIO DE ITUIUTABA	18909	2022	23/05/2022 16:44:33	8618	2022	CONTROLADORIA GERAL DO MUNICÍPIO
RECEBIDO	25/05/2022 15:32:59	2	MUNICÍPIO DE ITUIUTABA	18902	2022	23/05/2022 16:34:20	9365	2022	CONTROLADORIA GERAL DO MUNICÍPIO
RECEBIDO	25/05/2022 15:44:14	2	MUNICÍPIO DE ITUIUTABA	18902	2022	23/05/2022 16:34:20	9870	2022	CONTROLADORIA GERAL DO MUNICÍPIO

(Handwritten signature and initials)

Situação	Data Recebeu	Seq.	Empresa	Remessa	Ano Remessa	Data da Remessa	Processo	Ano Processo	Órgão de Origem
RECEBIDO	24/05/2022 10:47:56	5	MUNICIPIO DE ITUIUTABA	18899	2022	23/05/2022 16:29:35	9241	2022	CONTROLADORIA GERAL DO MUNICÍPI
RECEBIDO	27/05/2022 10:42:13	2	MUNICIPIO DE ITUIUTABA	18892	2022	23/05/2022 16:19:46	9767	2022	CONTROLADORIA GERAL DO MUNICÍPI
RECEBIDO	24/05/2022 10:08:41	15	MUNICIPIO DE ITUIUTABA	18875	2022	23/05/2022 15:52:33	4452	2022	CONTROLADORIA GERAL DO MUNICÍPI
RECEBIDO	25/05/2022 15:44:14	7	MUNICIPIO DE ITUIUTABA	18874	2022	23/05/2022 15:50:52	9302	2022	CONTROLADORIA GERAL DO MUNICÍPI
RECEBIDO	25/05/2022 15:44:14	3	MUNICIPIO DE ITUIUTABA	18862	2022	23/05/2022 15:33:28	9435	2022	CONTROLADORIA GERAL DO MUNICÍPI
RECEBIDO	26/05/2022 16:49:54	4	MUNICIPIO DE ITUIUTABA	18851	2022	23/05/2022 15:20:12	9102	2022	CONTROLADORIA GERAL DO MUNICÍPI
RECEBIDO	25/05/2022 15:44:14	15	MUNICIPIO DE ITUIUTABA	18842	2022	23/05/2022 15:00:07	8177	2022	CONTROLADORIA GERAL DO MUNICÍPI
RECEBIDO	25/05/2022 15:44:14	3	MUNICIPIO DE ITUIUTABA	18830	2022	23/05/2022 14:36:42	9443	2022	CONTROLADORIA GERAL DO MUNICÍPI
RECEBIDO	23/05/2022 14:42:09	5	MUNICIPIO DE ITUIUTABA	18816	2022	23/05/2022 14:14:10	9302	2022	CONTROLADORIA GERAL DO MUNICÍPI
RECEBIDO	25/05/2022 15:44:14	2	MUNICIPIO DE ITUIUTABA	18794	2022	23/05/2022 13:44:37	9768	2022	CONTROLADORIA GERAL DO MUNICÍPI
RECEBIDO	23/05/2022 16:57:59	5	MUNICIPIO DE ITUIUTABA	18788	2022	23/05/2022 13:31:40	8309	2022	CONTROLADORIA GERAL DO MUNICÍPI
RECEBIDO	23/05/2022 16:54:20	2	MUNICIPIO DE ITUIUTABA	18774	2022	23/05/2022 11:28:25	9771	2022	CONTROLADORIA GERAL DO MUNICÍPI
RECEBIDO	23/05/2022 16:54:09	2	MUNICIPIO DE ITUIUTABA	18774	2022	23/05/2022 11:28:25	9764	2022	CONTROLADORIA GERAL DO MUNICÍPI
RECEBIDO	25/05/2022 15:44:14	2	MUNICIPIO DE ITUIUTABA	18752	2022	23/05/2022 11:03:52	9646	2022	CONTROLADORIA GERAL DO MUNICÍPI
RECEBIDO	25/05/2022 15:44:14	2	MUNICIPIO DE ITUIUTABA	18752	2022	23/05/2022 11:03:52	9556	2022	CONTROLADORIA GERAL DO MUNICÍPI
RECEBIDO	25/05/2022 08:52:46	2	MUNICIPIO DE ITUIUTABA	18734	2022	23/05/2022 10:41:00	9721	2022	CONTROLADORIA GERAL DO MUNICÍPI
RECEBIDO	25/05/2022 15:44:14	3	MUNICIPIO DE ITUIUTABA	18721	2022	23/05/2022 10:17:34	9503	2022	CONTROLADORIA GERAL DO MUNICÍPI
RECEBIDO	25/05/2022 15:36:30	3	MUNICIPIO DE ITUIUTABA	18699	2022	23/05/2022 09:13:47	9446	2022	CONTROLADORIA GERAL DO MUNICÍPI
RECEBIDO	25/05/2022 15:39:04	2	MUNICIPIO DE ITUIUTABA	18699	2022	23/05/2022 09:13:47	9655	2022	CONTROLADORIA GERAL DO MUNICÍPI
RECEBIDO	25/05/2022 15:44:14	3	MUNICIPIO DE ITUIUTABA	18699	2022	23/05/2022 09:13:47	7664	2022	CONTROLADORIA GERAL DO MUNICÍPI
RECEBIDO	25/05/2022 15:44:14	6	MUNICIPIO DE ITUIUTABA	18699	2022	23/05/2022 09:13:47	9234	2022	CONTROLADORIA GERAL DO MUNICÍPI
RECEBIDO	25/05/2022 14:47:19	2	MUNICIPIO DE ITUIUTABA	18678	2022	20/05/2022 17:18:11	9494	2022	CONTROLADORIA GERAL DO MUNICÍPI
RECEBIDO	30/05/2022 14:43:17	5	MUNICIPIO DE ITUIUTABA	18646	2022	20/05/2022 16:00:22	7986	2022	CONTROLADORIA GERAL DO MUNICÍPI
RECEBIDO	24/05/2022 15:50:44	15	MUNICIPIO DE ITUIUTABA	18643	2022	20/05/2022 15:54:00	8821	2022	CONTROLADORIA GERAL DO MUNICÍPI
RECEBIDO	20/05/2022 16:45:32	2	MUNICIPIO DE ITUIUTABA	18632	2022	20/05/2022 15:27:02	9670	2022	CONTROLADORIA GERAL DO MUNICÍPI
RECEBIDO	20/05/2022 16:45:32	6	MUNICIPIO DE ITUIUTABA	18632	2022	20/05/2022 15:27:01	9427	2022	CONTROLADORIA GERAL DO MUNICÍPI
RECEBIDO	20/05/2022 16:43:46	28	MUNICIPIO DE ITUIUTABA	18626	2022	20/05/2022 15:19:11	10060	2020	CONTROLADORIA GERAL DO MUNICÍPI
REC	23/05/2022 07:41:59	6	MUNICIPIO DE ITUIUTABA	18625	2022	20/05/2022 15:18:05	8866	2022	CONTROLADORIA GERAL DO MUNICÍPI
RECEBIDO	20/05/2022 16:07:53	9	MUNICIPIO DE ITUIUTABA	18623	2022	20/05/2022 15:16:23	1574	2022	CONTROLADORIA GERAL DO MUNICÍPI
RECEBIDO	20/05/2022 16:07:53	9	MUNICIPIO DE ITUIUTABA	18623	2022	20/05/2022 15:16:23	4577	2022	CONTROLADORIA GERAL DO MUNICÍPI
RECEBIDO	24/05/2022 13:32:53	9	MUNICIPIO DE ITUIUTABA	18619	2022	20/05/2022 15:07:07	2442	2022	CONTROLADORIA GERAL DO MUNICÍPI
RECEBIDO	20/05/2022 16:07:53	2	MUNICIPIO DE ITUIUTABA	18614	2022	20/05/2022 14:42:20	9580	2022	CONTROLADORIA GERAL DO MUNICÍPI
RECEBIDO	20/05/2022 16:45:12	4	MUNICIPIO DE ITUIUTABA	18613	2022	20/05/2022 14:40:42	9239	2022	CONTROLADORIA GERAL DO MUNICÍPI
RECEBIDO	20/05/2022 16:07:53	8	MUNICIPIO DE ITUIUTABA	18612	2022	20/05/2022 14:39:39	6173	2022	CONTROLADORIA GERAL DO MUNICÍPI
RECEBIDO	27/05/2022 10:39:04	2	MUNICIPIO DE ITUIUTABA	18609	2022	20/05/2022 14:33:57	9566	2022	CONTROLADORIA GERAL DO MUNICÍPI
RECEBIDO	23/05/2022 16:54:37	4	MUNICIPIO DE ITUIUTABA	18609	2022	20/05/2022 14:33:57	9246	2022	CONTROLADORIA GERAL DO MUNICÍPI
RECEBIDO	20/05/2022 16:07:53	2	MUNICIPIO DE ITUIUTABA	18595	2022	20/05/2022 13:38:35	9362	2022	CONTROLADORIA GERAL DO MUNICÍPI
RECEBIDO	20/05/2022 16:07:53	2	MUNICIPIO DE ITUIUTABA	18595	2022	20/05/2022 13:38:35	9626	2022	CONTROLADORIA GERAL DO MUNICÍPI
RECEBIDO	20/05/2022 16:07:53	2	MUNICIPIO DE ITUIUTABA	18576	2022	20/05/2022 11:58:43	9550	2022	CONTROLADORIA GERAL DO MUNICÍPI
RECEBIDO	20/05/2022 16:07:53	6	MUNICIPIO DE ITUIUTABA	18576	2022	20/05/2022 11:58:43	8312	2022	CONTROLADORIA GERAL DO MUNICÍPI
RECEBIDO	20/05/2022 11:35:02	4	MUNICIPIO DE ITUIUTABA	18564	2022	20/05/2022 11:00:29	9469	2022	CONTROLADORIA GERAL DO MUNICÍPI
RECEBIDO	20/05/2022 11:35:02	6	MUNICIPIO DE ITUIUTABA	18564	2022	20/05/2022 11:00:29	8404	2022	CONTROLADORIA GERAL DO MUNICÍPI
RECEBIDO	20/05/2022 11:35:02	8	MUNICIPIO DE ITUIUTABA	18561	2022	20/05/2022 10:54:30	9023	2022	CONTROLADORIA GERAL DO MUNICÍPI
RECEBIDO	20/05/2022 13:49:07	4	MUNICIPIO DE ITUIUTABA	18556	2022	20/05/2022 10:34:03	8618	2022	CONTROLADORIA GERAL DO MUNICÍPI
RECEBIDO	20/05/2022 13:48:52	11	MUNICIPIO DE ITUIUTABA	18555	2022	20/05/2022 10:24:40	22468	2021	CONTROLADORIA GERAL DO MUNICÍPI
RECEBIDO	20/05/2022 11:35:02	3	MUNICIPIO DE ITUIUTABA	18553	2022	20/05/2022 10:21:17	9502	2022	CONTROLADORIA GERAL DO MUNICÍPI
RECEBIDO	20/05/2022 11:35:02	4	MUNICIPIO DE ITUIUTABA	18553	2022	20/05/2022 10:21:17	9581	2022	CONTROLADORIA GERAL DO MUNICÍPI
RECEBIDO	20/05/2022 10:37:32	7	MUNICIPIO DE ITUIUTABA	18545	2022	20/05/2022 09:36:37	8721	2022	CONTROLADORIA GERAL DO MUNICÍPI
RECEBIDO	20/05/2022 10:37:32	4	MUNICIPIO DE ITUIUTABA	18545	2022	20/05/2022 09:36:37	9232	2022	CONTROLADORIA GERAL DO MUNICÍPI
RECEBIDO	20/05/2022 10:37:32	10	MUNICIPIO DE ITUIUTABA	18527	2022	20/05/2022 08:39:45	7310	2022	CONTROLADORIA GERAL DO MUNICÍPI
REC	23/05/2022 17:21:12	4	MUNICIPIO DE ITUIUTABA	18507	2022	19/05/2022 17:18:00	7990	2022	CONTROLADORIA GERAL DO MUNICÍPI
RECEBIDO	23/05/2022 17:26:21	4	MUNICIPIO DE ITUIUTABA	18507	2022	19/05/2022 17:18:00	7992	2022	CONTROLADORIA GERAL DO MUNICÍPI
RECEBIDO	23/05/2022 17:21:12	4	MUNICIPIO DE ITUIUTABA	18507	2022	19/05/2022 17:18:00	7989	2022	CONTROLADORIA GERAL DO MUNICÍPI
RECEBIDO	23/05/2022 17:21:12	4	MUNICIPIO DE ITUIUTABA	18507	2022	19/05/2022 17:18:00	7991	2022	CONTROLADORIA GERAL DO MUNICÍPI
RECEBIDO	23/05/2022 17:26:21	4	MUNICIPIO DE ITUIUTABA	18507	2022	19/05/2022 17:18:00	7994	2022	CONTROLADORIA GERAL DO MUNICÍPI
RECEBIDO	23/05/2022 17:23:58	4	MUNICIPIO DE ITUIUTABA	18507	2022	19/05/2022 17:18:00	8862	2022	CONTROLADORIA GERAL DO MUNICÍPI
RECEBIDO	31/05/2022 10:25:54	6	MUNICIPIO DE ITUIUTABA	18491	2022	19/05/2022 16:58:53	13011	2021	CONTROLADORIA GERAL DO MUNICÍPI
RECEBIDO	20/05/2022 08:48:32	9	MUNICIPIO DE ITUIUTABA	18488	2022	19/05/2022 16:49:09	3010	2022	CONTROLADORIA GERAL DO MUNICÍPI
RECEBIDO	20/05/2022 09:00:25	2	MUNICIPIO DE ITUIUTABA	18423	2022	19/05/2022 13:39:41	9581	2022	CONTROLADORIA GERAL DO MUNICÍPI
RECEBIDO	20/05/2022 10:37:32	2	MUNICIPIO DE ITUIUTABA	18392	2022	19/05/2022 11:32:28	9654	2022	CONTROLADORIA GERAL DO MUNICÍPI
RECEBIDO	20/05/2022 10:37:32	6	MUNICIPIO DE ITUIUTABA	18391	2022	19/05/2022 11:31:06	6308	2022	CONTROLADORIA GERAL DO MUNICÍPI
RECEBIDO	20/05/2022 10:37:32	7	MUNICIPIO DE ITUIUTABA	18391	2022	19/05/2022 11:31:06	5147	2022	CONTROLADORIA GERAL DO MUNICÍPI
RECEBIDO	23/05/2022 11:22:15	13	MUNICIPIO DE ITUIUTABA	18389	2022	19/05/2022 11:29:13	8177	2022	CONTROLADORIA GERAL DO MUNICÍPI
RECEBIDO	19/05/2022 16:28:05	4	MUNICIPIO DE ITUIUTABA	18386	2022	19/05/2022 11:26:54	8613	2022	CONTROLADORIA GERAL DO MUNICÍPI
RECEBIDO	20/05/2022 10:37:32	20	MUNICIPIO DE ITUIUTABA	18373	2022	19/05/2022 10:57:22	1971	2022	CONTROLADORIA GERAL DO MUNICÍPI
RECEBIDO	19/05/2022 16:40:35	2	MUNICIPIO DE ITUIUTABA	18372	2022	19/05/2022 10:52:43	9468	2022	CONTROLADORIA GERAL DO MUNICÍPI
RECEBIDO	23/05/2022 10:55:01	9	MUNICIPIO DE ITUIUTABA	18364	2022	19/05/2022 10:38:47	8958	2022	CONTROLADORIA GERAL DO MUNICÍPI
RECEBIDO	23/05/2022 15:48:57	6	MUNICIPIO DE ITUIUTABA	18363	2022	19/05/2022 10:39:00	8906	2022	CONTROLADORIA GERAL DO MUNICÍPI
RECEBIDO	19/05/2022 13:56:24	2	MUNICIPIO DE ITUIUTABA	18349	2022	19/05/2022 10:06:27	9469	2022	CONTROLADORIA GERAL DO MUNICÍPI
RECEBIDO	19/05/2022 11:35:14	4	MUNICIPIO DE ITUIUTABA	18318	2022	19/05/2022 08:15:43	9428	2022	CONTROLADORIA GERAL DO MUNICÍPI
RECEBIDO	19/05/2022 16:40:35	2	MUNICIPIO DE ITUIUTABA	18308	2022	18/05/2022 17:24:24	9533	2022	CONTROLADORIA GERAL DO MUNICÍPI
RECEBIDO	26/05/2022 11:45:46	2	MUNICIPIO DE ITUIUTABA	18302	2022	18/05/2022 16:52:08	9437	2022	CONTROLADORIA GERAL DO MUNICÍPI
RECEBIDO	19/05/2022 09:27:25	7	MUNICIPIO DE ITUIUTABA	18296	2022	18/05/2022 16:29:38	7288	2022	CONTROLADORIA GERAL DO MUNICÍPI
RECEBIDO	18/05/2022 17:39:21	2	MUNICIPIO DE ITUIUTABA	18268	2022	18/05/2022 15:39:12	9279	2022	CONTROLADORIA GERAL DO MUNICÍPI
RECEBIDO	19/05/2022 09:42:24	4	MUNICIPIO DE ITUIUTABA	18266	2022	18/05/2022 15:31:35	8769	2022	CONTROLADORIA GERAL DO MUNICÍPI

13/m

Situação	Data Recebeu	Seq.	Empresa	Remessano	Remessa	Data da Remessa	Processo	Ano	Processo	Órgão de Origem
RECEBIDO	18/05/2022 17:39:52	4	MUNICIPIO DE ITUIUTABA	18243	2022	18/05/2022 14:53:49	9427	2022		CONTROLADORIA GERAL DO MUNICIPI
RECEBIDO	19/05/2022 11:33:42	12	MUNICIPIO DE ITUIUTABA	18233	2022	18/05/2022 14:00:46	5847	2022		CONTROLADORIA GERAL DO MUNICIPI
RECEBIDO	19/05/2022 16:40:35	2	MUNICIPIO DE ITUIUTABA	18207	2022	18/05/2022 11:27:41	9467	2022		CONTROLADORIA GERAL DO MUNICIPI
RECEBIDO	18/05/2022 15:18:41	7	MUNICIPIO DE ITUIUTABA	18200	2022	18/05/2022 11:03:10	8958	2022		CONTROLADORIA GERAL DO MUNICIPI
RECEBIDO	19/05/2022 16:40:35	10	MUNICIPIO DE ITUIUTABA	18194	2022	18/05/2022 10:47:59	7686	2022		CONTROLADORIA GERAL DO MUNICIPI
RECEBIDO	19/05/2022 16:40:35	4	MUNICIPIO DE ITUIUTABA	18194	2022	18/05/2022 10:47:59	9204	2022		CONTROLADORIA GERAL DO MUNICIPI
RECEBIDO	18/05/2022 10:35:33	8	MUNICIPIO DE ITUIUTABA	18185	2022	18/05/2022 10:35:13	21025	2021		CONTROLADORIA GERAL DO MUNICIPI
RECEBIDO	18/05/2022 10:35:33	12	MUNICIPIO DE ITUIUTABA	18185	2022	18/05/2022 10:35:13	6079	2022		CONTROLADORIA GERAL DO MUNICIPI
RECEBIDO	18/05/2022 10:32:09	10	MUNICIPIO DE ITUIUTABA	18184	2022	18/05/2022 10:31:51	5648	2022		CONTROLADORIA GERAL DO MUNICIPI
RECEBIDO	18/05/2022 10:40:59	9	MUNICIPIO DE ITUIUTABA	18179	2022	18/05/2022 09:56:54	7832	2022		CONTROLADORIA GERAL DO MUNICIPI
RECEBIDO	19/05/2022 09:41:31	2	MUNICIPIO DE ITUIUTABA	18176	2022	18/05/2022 10:05:49	8618	2022		CONTROLADORIA GERAL DO MUNICIPI
RECEBIDO	19/05/2022 16:40:35	3	MUNICIPIO DE ITUIUTABA	18172	2022	18/05/2022 09:56:00	8986	2022		CONTROLADORIA GERAL DO MUNICIPI
RECEBIDO	19/05/2022 16:40:35	3	MUNICIPIO DE ITUIUTABA	18172	2022	18/05/2022 09:56:00	8579	2022		CONTROLADORIA GERAL DO MUNICIPI
RECEBIDO	18/05/2022 11:38:15	4	MUNICIPIO DE ITUIUTABA	18162	2022	18/05/2022 09:22:38	9234	2022		CONTROLADORIA GERAL DO MUNICIPI
RECEBIDO	18/05/2022 11:38:15	2	MUNICIPIO DE ITUIUTABA	18157	2022	18/05/2022 08:13:44	9428	2022		CONTROLADORIA GERAL DO MUNICIPI
RECEBIDO	18/05/2022 11:37:37	2	MUNICIPIO DE ITUIUTABA	18115	2022	17/05/2022 17:17:31	9232	2022		CONTROLADORIA GERAL DO MUNICIPI
RECEBIDO	19/05/2022 16:40:35	4	MUNICIPIO DE ITUIUTABA	18085	2022	17/05/2022 15:37:57	8621	2022		CONTROLADORIA GERAL DO MUNICIPI
RECEBIDO	18/05/2022 09:05:59	4	MUNICIPIO DE ITUIUTABA	18084	2022	17/05/2022 15:36:15	8591	2022		CONTROLADORIA GERAL DO MUNICIPI
RECEBIDO	18/05/2022 09:05:50	4	MUNICIPIO DE ITUIUTABA	18084	2022	17/05/2022 15:36:15	8585	2022		CONTROLADORIA GERAL DO MUNICIPI
RECEBIDO	19/05/2022 16:40:35	3	MUNICIPIO DE ITUIUTABA	18075	2022	17/05/2022 15:12:14	8588	2022		CONTROLADORIA GERAL DO MUNICIPI
RECEBIDO	18/05/2022 11:07:46	4	MUNICIPIO DE ITUIUTABA	18075	2022	17/05/2022 15:12:14	8866	2022		CONTROLADORIA GERAL DO MUNICIPI
RECEBIDO	18/05/2022 09:06:26	6	MUNICIPIO DE ITUIUTABA	18070	2022	17/05/2022 14:42:58	8816	2022		CONTROLADORIA GERAL DO MUNICIPI
RECEBIDO	18/05/2022 09:08:13	8	MUNICIPIO DE ITUIUTABA	18070	2022	17/05/2022 14:42:58	7686	2022		CONTROLADORIA GERAL DO MUNICIPI
RECEBIDO	19/05/2022 16:40:35	2	MUNICIPIO DE ITUIUTABA	18065	2022	17/05/2022 14:16:37	9417	2022		CONTROLADORIA GERAL DO MUNICIPI
RECEBIDO	19/05/2022 16:40:35	4	MUNICIPIO DE ITUIUTABA	18065	2022	17/05/2022 14:16:37	8632	2022		CONTROLADORIA GERAL DO MUNICIPI
RECEBIDO	17/05/2022 15:55:38	5	MUNICIPIO DE ITUIUTABA	18062	2022	17/05/2022 13:56:07	8721	2022		CONTROLADORIA GERAL DO MUNICIPI
RECEBIDO	17/05/2022 15:22:43	4	MUNICIPIO DE ITUIUTABA	18060	2022	17/05/2022 13:55:10	8312	2022		CONTROLADORIA GERAL DO MUNICIPI
REC	17/05/2022 15:55:56	3	MUNICIPIO DE ITUIUTABA	18020	2022	17/05/2022 11:17:45	7665	2022		CONTROLADORIA GERAL DO MUNICIPI
RECEBIDO	18/05/2022 10:29:01	8	MUNICIPIO DE ITUIUTABA	18019	2022	17/05/2022 11:15:09	7072	2022		CONTROLADORIA GERAL DO MUNICIPI
RECEBIDO	18/05/2022 13:49:36	5	MUNICIPIO DE ITUIUTABA	18018	2022	17/05/2022 11:10:11	7286	2022		CONTROLADORIA GERAL DO MUNICIPI
RECEBIDO	19/05/2022 09:32:17	17	MUNICIPIO DE ITUIUTABA	18016	2022	17/05/2022 11:08:47	6673	2022		CONTROLADORIA GERAL DO MUNICIPI
RECEBIDO	19/05/2022 16:40:35	5	MUNICIPIO DE ITUIUTABA	18015	2022	17/05/2022 11:05:19	8456	2022		CONTROLADORIA GERAL DO MUNICIPI
RECEBIDO	17/05/2022 15:56:17	3	MUNICIPIO DE ITUIUTABA	18012	2022	17/05/2022 10:58:11	8651	2022		CONTROLADORIA GERAL DO MUNICIPI
RECEBIDO	18/05/2022 14:14:24	3	MUNICIPIO DE ITUIUTABA	18011	2022	17/05/2022 10:57:17	9241	2022		CONTROLADORIA GERAL DO MUNICIPI
RECEBIDO	18/05/2022 17:04:54	6	MUNICIPIO DE ITUIUTABA	17983	2022	17/05/2022 10:22:05	7663	2022		CONTROLADORIA GERAL DO MUNICIPI
RECEBIDO	19/05/2022 16:40:35	7	MUNICIPIO DE ITUIUTABA	17967	2022	17/05/2022 10:02:48	8945	2022		CONTROLADORIA GERAL DO MUNICIPI
RECEBIDO	18/05/2022 11:38:15	2	MUNICIPIO DE ITUIUTABA	17964	2022	17/05/2022 10:00:21	9427	2022		CONTROLADORIA GERAL DO MUNICIPI
RECEBIDO	18/05/2022 11:38:15	2	MUNICIPIO DE ITUIUTABA	17956	2022	17/05/2022 09:46:44	9239	2022		CONTROLADORIA GERAL DO MUNICIPI
RECEBIDO	19/05/2022 16:40:35	2	MUNICIPIO DE ITUIUTABA	17905	2022	18/05/2022 16:20:14	9346	2022		CONTROLADORIA GERAL DO MUNICIPI
RECEBIDO	19/05/2022 16:40:35	2	MUNICIPIO DE ITUIUTABA	17905	2022	16/05/2022 16:20:14	9251	2022		CONTROLADORIA GERAL DO MUNICIPI
RECEBIDO	17/05/2022 10:12:44	2	MUNICIPIO DE ITUIUTABA	17894	2022	16/05/2022 15:50:41	9204	2022		CONTROLADORIA GERAL DO MUNICIPI
RECEBIDO	24/05/2022 13:52:01	2	MUNICIPIO DE ITUIUTABA	17884	2022	16/05/2022 15:23:57	9254	2022		CONTROLADORIA GERAL DO MUNICIPI
RECEBIDO	24/05/2022 13:44:44	2	MUNICIPIO DE ITUIUTABA	17884	2022	16/05/2022 15:23:57	9203	2022		CONTROLADORIA GERAL DO MUNICIPI
RECEBIDO	16/05/2022 16:22:59	3	MUNICIPIO DE ITUIUTABA	17875	2022	16/05/2022 15:07:33	8921	2022		CONTROLADORIA GERAL DO MUNICIPI
RECEBIDO	19/05/2022 16:40:35	4	MUNICIPIO DE ITUIUTABA	17869	2022	16/05/2022 14:54:37	8884	2022		CONTROLADORIA GERAL DO MUNICIPI
RECEBIDO	18/05/2022 11:06:31	11	MUNICIPIO DE ITUIUTABA	17869	2022	16/05/2022 14:54:37	7354	2022		CONTROLADORIA GERAL DO MUNICIPI
RECEBIDO	16/05/2022 17:36:28	6	MUNICIPIO DE ITUIUTABA	17867	2022	16/05/2022 14:41:20	8999	2022		CONTROLADORIA GERAL DO MUNICIPI
RECEBIDO	16/05/2022 17:12:19	9	MUNICIPIO DE ITUIUTABA	17857	2022	16/05/2022 14:19:30	3473	2022		CONTROLADORIA GERAL DO MUNICIPI
RECEBIDO	19/05/2022 16:40:35	2	MUNICIPIO DE ITUIUTABA	17848	2022	16/05/2022 14:01:39	8967	2022		CONTROLADORIA GERAL DO MUNICIPI
RECEBIDO	19/05/2022 16:40:35	4	MUNICIPIO DE ITUIUTABA	17848	2022	16/05/2022 14:01:39	8869	2022		CONTROLADORIA GERAL DO MUNICIPI
REC	19/05/2022 16:40:35	9	MUNICIPIO DE ITUIUTABA	17848	2022	16/05/2022 14:01:39	8411	2022		CONTROLADORIA GERAL DO MUNICIPI
RECEBIDO	18/05/2022 11:06:52	9	MUNICIPIO DE ITUIUTABA	17819	2022	16/05/2022 11:35:23	22468	2021		CONTROLADORIA GERAL DO MUNICIPI
RECEBIDO	19/05/2022 16:40:35	2	MUNICIPIO DE ITUIUTABA	17818	2022	16/05/2022 11:27:20	9345	2022		CONTROLADORIA GERAL DO MUNICIPI
RECEBIDO	19/05/2022 16:40:35	2	MUNICIPIO DE ITUIUTABA	17818	2022	16/05/2022 11:27:20	9253	2022		CONTROLADORIA GERAL DO MUNICIPI
RECEBIDO	19/05/2022 16:40:35	6	MUNICIPIO DE ITUIUTABA	17818	2022	16/05/2022 11:27:20	8524	2022		CONTROLADORIA GERAL DO MUNICIPI
RECEBIDO	16/05/2022 16:12:35	4	MUNICIPIO DE ITUIUTABA	17816	2022	16/05/2022 11:19:05	8611	2022		CONTROLADORIA GERAL DO MUNICIPI
RECEBIDO	16/05/2022 16:12:25	4	MUNICIPIO DE ITUIUTABA	17816	2022	16/05/2022 11:19:05	8609	2022		CONTROLADORIA GERAL DO MUNICIPI
RECEBIDO	20/05/2022 14:45:56	13	MUNICIPIO DE ITUIUTABA	17813	2022	16/05/2022 10:55:46	4452	2022		CONTROLADORIA GERAL DO MUNICIPI
RECEBIDO	16/05/2022 14:29:44	2	MUNICIPIO DE ITUIUTABA	17812	2022	16/05/2022 10:45:07	9234	2022		CONTROLADORIA GERAL DO MUNICIPI
RECEBIDO	16/05/2022 16:12:12	2	MUNICIPIO DE ITUIUTABA	17804	2022	16/05/2022 10:28:58	8866	2022		CONTROLADORIA GERAL DO MUNICIPI
RECEBIDO	19/05/2022 16:40:35	3	MUNICIPIO DE ITUIUTABA	17801	2022	16/05/2022 10:25:38	9011	2022		CONTROLADORIA GERAL DO MUNICIPI
RECEBIDO	19/05/2022 16:40:35	2	MUNICIPIO DE ITUIUTABA	17795	2022	16/05/2022 10:20:26	9280	2022		CONTROLADORIA GERAL DO MUNICIPI
RECEBIDO	19/05/2022 16:40:35	6	MUNICIPIO DE ITUIUTABA	17787	2022	16/05/2022 10:05:20	8601	2022		CONTROLADORIA GERAL DO MUNICIPI
RECEBIDO	20/05/2022 15:34:35	19	MUNICIPIO DE ITUIUTABA	17783	2022	16/05/2022 09:59:39	5818	2022		CONTROLADORIA GERAL DO MUNICIPI
RECEBIDO	16/05/2022 10:38:38	2	MUNICIPIO DE ITUIUTABA	17764	2022	16/05/2022 09:22:27	9207	2022		CONTROLADORIA GERAL DO MUNICIPI
RECEBIDO	16/05/2022 10:38:38	2	MUNICIPIO DE ITUIUTABA	17764	2022	16/05/2022 09:22:27	9209	2022		CONTROLADORIA GERAL DO MUNICIPI
RECEBIDO	16/05/2022 10:38:38	2	MUNICIPIO DE ITUIUTABA	17764	2022	16/05/2022 09:22:27	9211	2022		CONTROLADORIA GERAL DO MUNICIPI
RECEBIDO	16/05/2022 10:38:38	6	MUNICIPIO DE ITUIUTABA	17762	2022	16/05/2022 09:15:21	8836	2022		CONTROLADORIA GERAL DO MUNICIPI
RECEBIDO	16/05/2022 16:13:38	4	MUNICIPIO DE ITUIUTABA	17760	2022	16/05/2022 09:05:45	8816	2022		CONTROLADORIA GERAL DO MUNICIPI
RECEBIDO	16/05/2022 10:38:38	2	MUNICIPIO DE ITUIUTABA	17753	2022	16/05/2022 08:57:26	9252	2022		CONTROLADORIA GERAL DO MUNICIPI
RECEBIDO	16/05/2022 10:38:38	6	MUNICIPIO DE ITUIUTABA	17753	2022	16/05/2022 08:57:26	8871	2022		CONTROLADORIA GERAL DO MUNICIPI
RECEBIDO	16/05/2022 16:13:52	2	MUNICIPIO DE ITUIUTABA	17743	2022	16/05/2022 08:38:48	9246	2022		CONTROLADORIA GERAL DO MUNICIPI
RECEBIDO	16/05/2022 10:38:38	2	MUNICIPIO DE ITUIUTABA	17732	2022	13/05/2022 17:06:10	9206	2022		CONTROLADORIA GERAL DO MUNICIPI
RECEBIDO	13/05/2022 16:25:27	5	MUNICIPIO DE ITUIUTABA	17680	2022	13/05/2022 15:27:11	8770	2022		CONTROLADORIA GERAL DO MUNICIPI
RECEBIDO	13/05/2022 16:04:05	2	MUNICIPIO DE ITUIUTABA	17669	2022	13/05/2022 14:57:23	8869	2022		CONTROLADORIA GERAL DO MUNICIPI

100

94/12

Situação	Data Recebeu	Seq.	Empresa	Remessa	Ano Remessa	Data da Remessa	Processo	Ano Processo	Órgão de Origem
RECEBIDO	19/05/2022 16:40:35	11	MUNICIPIO DE ITUIUTABA	17667	2022	13/05/2022 14:55:50	14774	2021	CONTROLADORIA GERAL DO MUNICÍP
RECEBIDO	19/05/2022 10:17:48	4	MUNICIPIO DE ITUIUTABA	17663	2022	13/05/2022 14:51:23	8906	2022	CONTROLADORIA GERAL DO MUNICÍP
RECEBIDO	13/05/2022 15:43:03	8	MUNICIPIO DE ITUIUTABA	17637	2022	13/05/2022 13:50:27	6876	2022	CONTROLADORIA GERAL DO MUNICÍP
RECEBIDO	18/05/2022 16:04:21	10	MUNICIPIO DE ITUIUTABA	17616	2022	13/05/2022 11:46:01	8826	2022	CONTROLADORIA GERAL DO MUNICÍP
RECEBIDO	13/05/2022 14:38:18	4	MUNICIPIO DE ITUIUTABA	17613	2022	13/05/2022 11:38:07	8601	2022	CONTROLADORIA GERAL DO MUNICÍP
RECEBIDO	13/05/2022 15:05:38	3	MUNICIPIO DE ITUIUTABA	17609	2022	13/05/2022 11:16:55	8770	2022	CONTROLADORIA GERAL DO MUNICÍP
RECEBIDO	19/05/2022 16:40:35	4	MUNICIPIO DE ITUIUTABA	17608	2022	13/05/2022 11:16:11	8929	2022	CONTROLADORIA GERAL DO MUNICÍP
RECEBIDO	13/05/2022 11:11:21	8	MUNICIPIO DE ITUIUTABA	17600	2022	13/05/2022 11:07:08	8217	2022	CONTROLADORIA GERAL DO MUNICÍP
RECEBIDO	13/05/2022 17:27:12	3	MUNICIPIO DE ITUIUTABA	17598	2022	13/05/2022 11:04:11	8309	2022	CONTROLADORIA GERAL DO MUNICÍP
RECEBIDO	19/05/2022 16:40:35	2	MUNICIPIO DE ITUIUTABA	17597	2022	13/05/2022 11:03:33	9122	2022	CONTROLADORIA GERAL DO MUNICÍP
RECEBIDO	19/05/2022 16:40:35	8	MUNICIPIO DE ITUIUTABA	17597	2022	13/05/2022 11:03:33	8311	2022	CONTROLADORIA GERAL DO MUNICÍP
RECEBIDO	13/05/2022 11:24:49	13	MUNICIPIO DE ITUIUTABA	17595	2022	13/05/2022 11:00:25	6030	2022	CONTROLADORIA GERAL DO MUNICÍP
RECEBIDO	19/05/2022 16:40:35	2	MUNICIPIO DE ITUIUTABA	17586	2022	13/05/2022 10:44:50	9085	2022	CONTROLADORIA GERAL DO MUNICÍP
RECEBIDO	19/05/2022 16:40:35	2	MUNICIPIO DE ITUIUTABA	17586	2022	13/05/2022 10:44:50	9084	2022	CONTROLADORIA GERAL DO MUNICÍP
RECEBIDO	16/05/2022 17:10:43	8	MUNICIPIO DE ITUIUTABA	17578	2022	13/05/2022 10:36:52	7204	2021	CONTROLADORIA GERAL DO MUNICÍP
RECEBIDO	13/05/2022 13:30:15	2	MUNICIPIO DE ITUIUTABA	17536	2022	13/05/2022 08:28:35	8622	2022	CONTROLADORIA GERAL DO MUNICÍP
RECEBIDO	19/05/2022 15:35:07	5	MUNICIPIO DE ITUIUTABA	17523	2022	12/05/2022 17:20:18	8615	2022	CONTROLADORIA GERAL DO MUNICÍP
RECEBIDO	19/05/2022 15:34:41	5	MUNICIPIO DE ITUIUTABA	17523	2022	12/05/2022 17:20:18	8617	2022	CONTROLADORIA GERAL DO MUNICÍP
RECEBIDO	18/05/2022 14:00:20	4	MUNICIPIO DE ITUIUTABA	17518	2022	12/05/2022 17:09:02	8404	2022	CONTROLADORIA GERAL DO MUNICÍP
RECEBIDO	19/05/2022 16:40:35	2	MUNICIPIO DE ITUIUTABA	17501	2022	12/05/2022 16:12:34	8995	2022	CONTROLADORIA GERAL DO MUNICÍP
RECEBIDO	19/05/2022 16:40:35	4	MUNICIPIO DE ITUIUTABA	17501	2022	12/05/2022 16:12:34	7770	2022	CONTROLADORIA GERAL DO MUNICÍP
RECEBIDO	19/05/2022 16:40:35	2	MUNICIPIO DE ITUIUTABA	17501	2022	12/05/2022 16:12:34	9064	2022	CONTROLADORIA GERAL DO MUNICÍP
RECEBIDO	19/05/2022 16:40:35	4	MUNICIPIO DE ITUIUTABA	17501	2022	12/05/2022 16:12:34	7768	2022	CONTROLADORIA GERAL DO MUNICÍP
RECEBIDO	19/05/2022 16:40:35	2	MUNICIPIO DE ITUIUTABA	17494	2022	12/05/2022 15:51:20	8991	2022	CONTROLADORIA GERAL DO MUNICÍP
RECEBIDO	19/05/2022 16:40:35	4	MUNICIPIO DE ITUIUTABA	17494	2022	12/05/2022 15:51:20	8865	2022	CONTROLADORIA GERAL DO MUNICÍP
RECEBIDO	13/05/2022 08:04:55	6	MUNICIPIO DE ITUIUTABA	17487	2022	12/05/2022 15:35:12	8311	2022	CONTROLADORIA GERAL DO MUNICÍP
RECEBIDO	12/05/2022 16:21:51	5	MUNICIPIO DE ITUIUTABA	17482	2022	12/05/2022 15:25:00	8466	2022	CONTROLADORIA GERAL DO MUNICÍP
RECEBIDO	19/05/2022 16:40:35	6	MUNICIPIO DE ITUIUTABA	17480	2022	12/05/2022 15:22:41	8460	2022	CONTROLADORIA GERAL DO MUNICÍP
RECEBIDO	19/05/2022 16:40:35	11	MUNICIPIO DE ITUIUTABA	17480	2022	12/05/2022 15:22:41	7571	2022	CONTROLADORIA GERAL DO MUNICÍP
RECEBIDO	19/05/2022 16:40:35	6	MUNICIPIO DE ITUIUTABA	17480	2022	12/05/2022 15:22:41	8624	2022	CONTROLADORIA GERAL DO MUNICÍP
RECEBIDO	17/05/2022 15:43:36	6	MUNICIPIO DE ITUIUTABA	17480	2022	12/05/2022 15:22:41	8355	2022	CONTROLADORIA GERAL DO MUNICÍP
RECEBIDO	12/05/2022 16:20:44	4	MUNICIPIO DE ITUIUTABA	17470	2022	12/05/2022 15:03:33	8767	2022	CONTROLADORIA GERAL DO MUNICÍP
RECEBIDO	17/05/2022 08:34:56	6	MUNICIPIO DE ITUIUTABA	17468	2022	12/05/2022 15:00:03	7072	2022	CONTROLADORIA GERAL DO MUNICÍP
RECEBIDO	12/05/2022 16:19:42	9	MUNICIPIO DE ITUIUTABA	17455	2022	12/05/2022 14:34:31	5310	2022	CONTROLADORIA GERAL DO MUNICÍP
RECEBIDO	12/05/2022 17:00:51	4	MUNICIPIO DE ITUIUTABA	17438	2022	12/05/2022 13:57:29	8871	2022	CONTROLADORIA GERAL DO MUNICÍP
RECEBIDO	23/05/2022 10:39:49	2	MUNICIPIO DE ITUIUTABA	17401	2022	12/05/2022 11:22:34	9102	2022	CONTROLADORIA GERAL DO MUNICÍP
RECEBIDO	19/05/2022 16:40:35	2	MUNICIPIO DE ITUIUTABA	17391	2022	12/05/2022 10:48:27	8590	2022	CONTROLADORIA GERAL DO MUNICÍP
RECEBIDO	19/05/2022 16:40:35	6	MUNICIPIO DE ITUIUTABA	17391	2022	12/05/2022 10:48:27	8815	2022	CONTROLADORIA GERAL DO MUNICÍP
RECEBIDO	19/05/2022 16:40:35	3	MUNICIPIO DE ITUIUTABA	17380	2022	12/05/2022 10:27:28	8952	2022	CONTROLADORIA GERAL DO MUNICÍP
RECEBIDO	19/05/2022 16:40:35	4	MUNICIPIO DE ITUIUTABA	17380	2022	12/05/2022 10:27:28	8741	2022	CONTROLADORIA GERAL DO MUNICÍP
RECEBIDO	12/05/2022 14:19:53	3	MUNICIPIO DE ITUIUTABA	17375	2022	12/05/2022 10:23:49	6036	2022	CONTROLADORIA GERAL DO MUNICÍP
RECEBIDO	19/05/2022 16:40:35	5	MUNICIPIO DE ITUIUTABA	17354	2022	12/05/2022 09:23:06	8974	2022	CONTROLADORIA GERAL DO MUNICÍP
RECEBIDO	19/05/2022 16:40:35	4	MUNICIPIO DE ITUIUTABA	17350	2022	12/05/2022 08:59:35	9065	2022	CONTROLADORIA GERAL DO MUNICÍP
RECEBIDO	25/05/2022 15:41:04	3	MUNICIPIO DE ITUIUTABA	17300	2022	11/05/2022 16:20:31	9027	2022	CONTROLADORIA GERAL DO MUNICÍP
RECEBIDO	19/05/2022 16:40:35	5	MUNICIPIO DE ITUIUTABA	17298	2022	11/05/2022 16:14:56	8620	2022	CONTROLADORIA GERAL DO MUNICÍP
RECEBIDO	16/05/2022 09:46:01	5	MUNICIPIO DE ITUIUTABA	17292	2022	11/05/2022 15:46:08	5219	2022	CONTROLADORIA GERAL DO MUNICÍP
RECEBIDO	11/05/2022 16:23:41	3	MUNICIPIO DE ITUIUTABA	17274	2022	11/05/2022 15:05:03	8974	2022	CONTROLADORIA GERAL DO MUNICÍP
RECEBIDO	11/05/2022 15:33:27	2	MUNICIPIO DE ITUIUTABA	17270	2022	11/05/2022 14:52:49	8868	2022	CONTROLADORIA GERAL DO MUNICÍP
RECEBIDO	11/05/2022 15:33:27	2	MUNICIPIO DE ITUIUTABA	17270	2022	11/05/2022 14:52:49	8598	2022	CONTROLADORIA GERAL DO MUNICÍP
RECEBIDO	11/05/2022 15:33:27	5	MUNICIPIO DE ITUIUTABA	17270	2022	11/05/2022 14:52:49	8604	2022	CONTROLADORIA GERAL DO MUNICÍP
RECEBIDO	12/05/2022 17:01:24	2	MUNICIPIO DE ITUIUTABA	17269	2022	11/05/2022 14:49:47	8864	2022	CONTROLADORIA GERAL DO MUNICÍP
RECEBIDO	12/05/2022 17:27:45	4	MUNICIPIO DE ITUIUTABA	17264	2022	11/05/2022 14:32:20	8524	2022	CONTROLADORIA GERAL DO MUNICÍP
RECEBIDO	12/05/2022 08:15:13	3	MUNICIPIO DE ITUIUTABA	17253	2022	11/05/2022 14:11:33	8971	2022	CONTROLADORIA GERAL DO MUNICÍP
RECEBIDO	11/05/2022 14:02:27	2	MUNICIPIO DE ITUIUTABA	17235	2022	11/05/2022 13:26:24	8601	2022	CONTROLADORIA GERAL DO MUNICÍP
RECEBIDO	11/05/2022 15:33:27	2	MUNICIPIO DE ITUIUTABA	17232	2022	11/05/2022 13:17:32	8605	2022	CONTROLADORIA GERAL DO MUNICÍP
RECEBIDO	12/05/2022 08:14:45	12	MUNICIPIO DE ITUIUTABA	17222	2022	11/05/2022 11:48:57	7273	2022	CONTROLADORIA GERAL DO MUNICÍP
RECEBIDO	11/05/2022 15:33:27	2	MUNICIPIO DE ITUIUTABA	17218	2022	11/05/2022 11:32:49	8990	2022	CONTROLADORIA GERAL DO MUNICÍP
RECEBIDO	12/05/2022 08:16:35	2	MUNICIPIO DE ITUIUTABA	17207	2022	11/05/2022 11:10:42	8865	2022	CONTROLADORIA GERAL DO MUNICÍP
RECEBIDO	16/05/2022 09:52:54	11	MUNICIPIO DE ITUIUTABA	17200	2022	11/05/2022 10:46:10	908	2022	CONTROLADORIA GERAL DO MUNICÍP
RECEBIDO	18/05/2022 10:28:35	10	MUNICIPIO DE ITUIUTABA	17200	2022	11/05/2022 10:46:10	6078	2022	CONTROLADORIA GERAL DO MUNICÍP
RECEBIDO	11/05/2022 15:33:27	3	MUNICIPIO DE ITUIUTABA	17183	2022	11/05/2022 10:09:09	8863	2022	CONTROLADORIA GERAL DO MUNICÍP
RECEBIDO	11/05/2022 14:02:41	4	MUNICIPIO DE ITUIUTABA	17175	2022	11/05/2022 09:58:07	8836	2022	CONTROLADORIA GERAL DO MUNICÍP
RECEBIDO	11/05/2022 14:02:14	2	MUNICIPIO DE ITUIUTABA	17171	2022	11/05/2022 09:49:16	8900	2022	CONTROLADORIA GERAL DO MUNICÍP
RECEBIDO	11/05/2022 14:02:14	5	MUNICIPIO DE ITUIUTABA	17171	2022	11/05/2022 09:49:16	8834	2022	CONTROLADORIA GERAL DO MUNICÍP
RECEBIDO	11/05/2022 14:02:35	2	MUNICIPIO DE ITUIUTABA	17167	2022	11/05/2022 09:39:14	9065	2022	CONTROLADORIA GERAL DO MUNICÍP
RECEBIDO	12/05/2022 08:13:52	7	MUNICIPIO DE ITUIUTABA	17156	2022	11/05/2022 09:19:19	6809	2022	CONTROLADORIA GERAL DO MUNICÍP
RECEBIDO	13/05/2022 08:54:10	2	MUNICIPIO DE ITUIUTABA	17150	2022	11/05/2022 09:11:01	8929	2022	CONTROLADORIA GERAL DO MUNICÍP
RECEBIDO	16/05/2022 09:48:03	7	MUNICIPIO DE ITUIUTABA	17142	2022	11/05/2022 08:48:34	7832	2022	CONTROLADORIA GERAL DO MUNICÍP
RECEBIDO	11/05/2022 10:08:06	2	MUNICIPIO DE ITUIUTABA	17139	2022	11/05/2022 08:46:25	8871	2022	CONTROLADORIA GERAL DO MUNICÍP
RECEBIDO	11/05/2022 15:33:27	2	MUNICIPIO DE ITUIUTABA	17120	2022	10/05/2022 17:31:25	8966	2022	CONTROLADORIA GERAL DO MUNICÍP
RECEBIDO	11/05/2022 15:33:27	3	MUNICIPIO DE ITUIUTABA	17117	2022	10/05/2022 17:15:41	8913	2022	CONTROLADORIA GERAL DO MUNICÍP
RECEBIDO	11/05/2022 10:08:06	3	MUNICIPIO DE ITUIUTABA	17114	2022	10/05/2022 17:07:09	8604	2022	CONTROLADORIA GERAL DO MUNICÍP
RECEBIDO	11/05/2022 15:33:27	2	MUNICIPIO DE ITUIUTABA	17111	2022	10/05/2022 17:01:06	8873	2022	CONTROLADORIA GERAL DO MUNICÍP
RECEBIDO	11/05/2022 15:33:27	2	MUNICIPIO DE ITUIUTABA	17111	2022	10/05/2022 17:01:06	8600	2022	CONTROLADORIA GERAL DO MUNICÍP
RECEBIDO	11/05/2022 08:25:54	14	MUNICIPIO DE ITUIUTABA	17072	2022	10/05/2022 16:14:24	6627	2022	CONTROLADORIA GERAL DO MUNICÍP

15/12

Situação	Data Recebeu	Seq.	Empresa	Remessano	Remessa	Data da Remessa	Processo	Ano	Processo	Órgão de Origem
RECEBIDO	11/05/2022 08:24:01	2	MUNICIPIO DE ITUIUTABA	17036	2022	10/05/2022 15:11:47	8769	2022		CONTROLADORIA GERAL DO MUNICIPI
RECEBIDO	10/05/2022 16:12:51	10	MUNICIPIO DE ITUIUTABA	17035	2022	10/05/2022 15:07:59	4999	2022		CONTROLADORIA GERAL DO MUNICIPI
RECEBIDO	11/05/2022 15:33:27	4	MUNICIPIO DE ITUIUTABA	17029	2022	10/05/2022 14:53:31	8517	2022		CONTROLADORIA GERAL DO MUNICIPI
RECEBIDO	11/05/2022 15:33:27	4	MUNICIPIO DE ITUIUTABA	17029	2022	10/05/2022 14:53:31	8627	2022		CONTROLADORIA GERAL DO MUNICIPI
RECEBIDO	10/05/2022 15:43:28	4	MUNICIPIO DE ITUIUTABA	17027	2022	10/05/2022 14:49:52	8311	2022		CONTROLADORIA GERAL DO MUNICIPI
RECEBIDO	10/05/2022 15:43:57	4	MUNICIPIO DE ITUIUTABA	17027	2022	10/05/2022 14:49:52	8815	2022		CONTROLADORIA GERAL DO MUNICIPI
RECEBIDO	11/05/2022 15:33:27	2	MUNICIPIO DE ITUIUTABA	17018	2022	10/05/2022 14:33:20	8066	2022		CONTROLADORIA GERAL DO MUNICIPI
RECEBIDO	11/05/2022 15:33:27	3	MUNICIPIO DE ITUIUTABA	17018	2022	10/05/2022 14:33:20	8578	2022		CONTROLADORIA GERAL DO MUNICIPI
RECEBIDO	11/05/2022 15:33:27	4	MUNICIPIO DE ITUIUTABA	17018	2022	10/05/2022 14:33:20	8972	2022		CONTROLADORIA GERAL DO MUNICIPI
RECEBIDO	10/05/2022 16:49:48	10	MUNICIPIO DE ITUIUTABA	17002	2022	10/05/2022 13:56:38	7679	2022		CONTROLADORIA GERAL DO MUNICIPI
RECEBIDO	11/05/2022 15:33:27	3	MUNICIPIO DE ITUIUTABA	16961	2022	10/05/2022 11:34:41	8810	2022		CONTROLADORIA GERAL DO MUNICIPI
RECEBIDO	11/05/2022 15:33:27	6	MUNICIPIO DE ITUIUTABA	16961	2022	10/05/2022 11:34:41	7772	2022		CONTROLADORIA GERAL DO MUNICIPI
RECEBIDO	11/05/2022 15:33:27	8	MUNICIPIO DE ITUIUTABA	16961	2022	10/05/2022 11:34:41	8422	2022		CONTROLADORIA GERAL DO MUNICIPI
RECEBIDO	10/05/2022 14:07:52	4	MUNICIPIO DE ITUIUTABA	16949	2022	10/05/2022 11:06:12	8595	2022		CONTROLADORIA GERAL DO MUNICIPI
RECEBIDO	10/05/2022 11:31:52	3	MUNICIPIO DE ITUIUTABA	16947	2022	10/05/2022 11:05:24	8620	2022		CONTROLADORIA GERAL DO MUNICIPI
RECEBIDO	11/05/2022 07:19:23	3	MUNICIPIO DE ITUIUTABA	16940	2022	10/05/2022 10:47:00	8834	2022		CONTROLADORIA GERAL DO MUNICIPI
RECEBIDO	10/05/2022 14:07:52	7	MUNICIPIO DE ITUIUTABA	16939	2022	10/05/2022 10:46:53	6367	2022		CONTROLADORIA GERAL DO MUNICIPI
RECEBIDO	10/05/2022 14:07:52	9	MUNICIPIO DE ITUIUTABA	16939	2022	10/05/2022 10:46:53	7655	2022		CONTROLADORIA GERAL DO MUNICIPI
RECEBIDO	10/05/2022 14:07:52	10	MUNICIPIO DE ITUIUTABA	16939	2022	10/05/2022 10:46:53	7668	2022		CONTROLADORIA GERAL DO MUNICIPI
RECEBIDO	10/05/2022 14:07:52	5	MUNICIPIO DE ITUIUTABA	16935	2022	10/05/2022 10:37:02	8754	2022		CONTROLADORIA GERAL DO MUNICIPI
RECEBIDO	10/05/2022 14:07:52	4	MUNICIPIO DE ITUIUTABA	16935	2022	10/05/2022 10:37:02	8690	2022		CONTROLADORIA GERAL DO MUNICIPI
RECEBIDO	10/05/2022 15:44:50	2	MUNICIPIO DE ITUIUTABA	16933	2022	10/05/2022 10:31:28	8767	2022		CONTROLADORIA GERAL DO MUNICIPI
RECEBIDO	12/05/2022 15:05:01	2	MUNICIPIO DE ITUIUTABA	16916	2022	10/05/2022 10:01:58	8906	2022		CONTROLADORIA GERAL DO MUNICIPI
RECEBIDO	13/05/2022 14:04:22	8	MUNICIPIO DE ITUIUTABA	16913	2022	10/05/2022 09:59:24	6231	2022		CONTROLADORIA GERAL DO MUNICIPI
RECEBIDO	10/05/2022 14:07:52	7	MUNICIPIO DE ITUIUTABA	16894	2022	10/05/2022 09:18:21	7908	2022		CONTROLADORIA GERAL DO MUNICIPI
RECEBIDO	10/05/2022 14:07:52	4	MUNICIPIO DE ITUIUTABA	16894	2022	10/05/2022 09:18:21	8453	2022		CONTROLADORIA GERAL DO MUNICIPI
RECEBIDO	10/05/2022 14:07:52	7	MUNICIPIO DE ITUIUTABA	16894	2022	10/05/2022 09:18:21	7904	2022		CONTROLADORIA GERAL DO MUNICIPI
REC	10/05/2022 10:17:47	6	MUNICIPIO DE ITUIUTABA	16872	2022	10/05/2022 08:37:40	8422	2022		CONTROLADORIA GERAL DO MUNICIPI
RECEBIDO	10/05/2022 14:07:52	3	MUNICIPIO DE ITUIUTABA	16845	2022	09/05/2022 17:25:03	8592	2022		CONTROLADORIA GERAL DO MUNICIPI
RECEBIDO	10/05/2022 14:07:52	2	MUNICIPIO DE ITUIUTABA	16845	2022	09/05/2022 17:25:03	8817	2022		CONTROLADORIA GERAL DO MUNICIPI
RECEBIDO	10/05/2022 14:07:52	3	MUNICIPIO DE ITUIUTABA	16842	2022	09/05/2022 17:17:46	8976	2022		CONTROLADORIA GERAL DO MUNICIPI
RECEBIDO	09/05/2022 17:24:31	3	MUNICIPIO DE ITUIUTABA	16838	2022	09/05/2022 17:12:31	8754	2022		CONTROLADORIA GERAL DO MUNICIPI
RECEBIDO	10/05/2022 10:13:38	3	MUNICIPIO DE ITUIUTABA	16835	2022	09/05/2022 17:05:55	8721	2022		CONTROLADORIA GERAL DO MUNICIPI
RECEBIDO	10/05/2022 14:07:52	4	MUNICIPIO DE ITUIUTABA	16834	2022	09/05/2022 17:03:53	7870	2022		CONTROLADORIA GERAL DO MUNICIPI
RECEBIDO	10/05/2022 14:07:52	3	MUNICIPIO DE ITUIUTABA	16830	2022	09/05/2022 16:58:02	8753	2022		CONTROLADORIA GERAL DO MUNICIPI
RECEBIDO	10/05/2022 14:07:52	2	MUNICIPIO DE ITUIUTABA	16826	2022	09/05/2022 16:47:19	8818	2022		CONTROLADORIA GERAL DO MUNICIPI
RECEBIDO	10/05/2022 14:07:52	4	MUNICIPIO DE ITUIUTABA	16826	2022	09/05/2022 16:47:19	8700	2022		CONTROLADORIA GERAL DO MUNICIPI
RECEBIDO	10/05/2022 14:07:52	6	MUNICIPIO DE ITUIUTABA	16826	2022	09/05/2022 16:47:19	8739	2022		CONTROLADORIA GERAL DO MUNICIPI
RECEBIDO	10/05/2022 14:07:52	5	MUNICIPIO DE ITUIUTABA	16815	2022	09/05/2022 16:02:38	6173	2022		CONTROLADORIA GERAL DO MUNICIPI
RECEBIDO	09/05/2022 16:39:12	3	MUNICIPIO DE ITUIUTABA	16814	2022	09/05/2022 16:02:15	8875	2022		CONTROLADORIA GERAL DO MUNICIPI
RECEBIDO	10/05/2022 07:55:40	2	MUNICIPIO DE ITUIUTABA	16813	2022	09/05/2022 16:02:09	8816	2022		CONTROLADORIA GERAL DO MUNICIPI
RECEBIDO	10/05/2022 08:21:00	5	MUNICIPIO DE ITUIUTABA	16810	2022	09/05/2022 15:55:57	7014	2022		CONTROLADORIA GERAL DO MUNICIPI
RECEBIDO	10/05/2022 08:21:00	5	MUNICIPIO DE ITUIUTABA	16810	2022	09/05/2022 15:55:57	7011	2022		CONTROLADORIA GERAL DO MUNICIPI
RECEBIDO	12/05/2022 09:13:12	3	MUNICIPIO DE ITUIUTABA	16800	2022	09/05/2022 15:37:23	8646	2022		CONTROLADORIA GERAL DO MUNICIPI
RECEBIDO	12/05/2022 09:13:12	5	MUNICIPIO DE ITUIUTABA	16800	2022	09/05/2022 15:37:23	8645	2022		CONTROLADORIA GERAL DO MUNICIPI
RECEBIDO	12/05/2022 09:13:12	5	MUNICIPIO DE ITUIUTABA	16800	2022	09/05/2022 15:37:23	8644	2022		CONTROLADORIA GERAL DO MUNICIPI
RECEBIDO	16/05/2022 08:16:28	6	MUNICIPIO DE ITUIUTABA	16798	2022	09/05/2022 15:31:48	8105	2022		CONTROLADORIA GERAL DO MUNICIPI
RECEBIDO	10/05/2022 14:07:52	2	MUNICIPIO DE ITUIUTABA	16794	2022	09/05/2022 15:20:53	8823	2022		CONTROLADORIA GERAL DO MUNICIPI
RECEBIDO	10/05/2022 14:07:52	2	MUNICIPIO DE ITUIUTABA	16794	2022	09/05/2022 15:20:53	8771	2022		CONTROLADORIA GERAL DO MUNICIPI
RECEBIDO	10/05/2022 13:04:20	2	MUNICIPIO DE ITUIUTABA	16786	2022	09/05/2022 14:59:10	8836	2022		CONTROLADORIA GERAL DO MUNICIPI
RECEBIDO	10/05/2022 14:07:52	3	MUNICIPIO DE ITUIUTABA	16781	2022	09/05/2022 14:46:43	8335	2022		CONTROLADORIA GERAL DO MUNICIPI
RECEBIDO	10/05/2022 14:07:52	4	MUNICIPIO DE ITUIUTABA	16781	2022	09/05/2022 14:46:43	7476	2022		CONTROLADORIA GERAL DO MUNICIPI
RECEBIDO	10/05/2022 07:55:27	2	MUNICIPIO DE ITUIUTABA	16780	2022	09/05/2022 14:45:41	8517	2022		CONTROLADORIA GERAL DO MUNICIPI
RECEBIDO	10/05/2022 07:55:11	2	MUNICIPIO DE ITUIUTABA	16777	2022	09/05/2022 14:37:45	8611	2022		CONTROLADORIA GERAL DO MUNICIPI
RECEBIDO	10/05/2022 07:55:00	2	MUNICIPIO DE ITUIUTABA	16777	2022	09/05/2022 14:37:45	8609	2022		CONTROLADORIA GERAL DO MUNICIPI
RECEBIDO	10/05/2022 08:59:16	2	MUNICIPIO DE ITUIUTABA	16771	2022	09/05/2022 14:15:54	8690	2022		CONTROLADORIA GERAL DO MUNICIPI
RECEBIDO	10/05/2022 16:19:09	2	MUNICIPIO DE ITUIUTABA	16757	2022	09/05/2022 13:48:32	8524	2022		CONTROLADORIA GERAL DO MUNICIPI
RECEBIDO	10/05/2022 12:06:01	4	MUNICIPIO DE ITUIUTABA	16753	2022	09/05/2022 13:41:22	7585	2022		CONTROLADORIA GERAL DO MUNICIPI
RECEBIDO	12/05/2022 08:31:49	2	MUNICIPIO DE ITUIUTABA	16752	2022	09/05/2022 13:37:21	8404	2022		CONTROLADORIA GERAL DO MUNICIPI
RECEBIDO	10/05/2022 14:07:52	6	MUNICIPIO DE ITUIUTABA	16751	2022	09/05/2022 13:26:36	7310	2022		CONTROLADORIA GERAL DO MUNICIPI
RECEBIDO	10/05/2022 07:52:11	2	MUNICIPIO DE ITUIUTABA	16724	2022	09/05/2022 11:34:55	8815	2022		CONTROLADORIA GERAL DO MUNICIPI
RECEBIDO	10/05/2022 14:07:52	3	MUNICIPIO DE ITUIUTABA	16719	2022	09/05/2022 11:28:44	8746	2022		CONTROLADORIA GERAL DO MUNICIPI
RECEBIDO	10/05/2022 14:07:52	3	MUNICIPIO DE ITUIUTABA	16719	2022	09/05/2022 11:28:44	8745	2022		CONTROLADORIA GERAL DO MUNICIPI
RECEBIDO	10/05/2022 14:07:52	3	MUNICIPIO DE ITUIUTABA	16719	2022	09/05/2022 11:28:44	7960	2022		CONTROLADORIA GERAL DO MUNICIPI
RECEBIDO	09/05/2022 14:53:31	11	MUNICIPIO DE ITUIUTABA	16717	2022	09/05/2022 11:27:59	20032	2021		CONTROLADORIA GERAL DO MUNICIPI
RECEBIDO	10/05/2022 07:51:43	2	MUNICIPIO DE ITUIUTABA	16704	2022	09/05/2022 10:45:56	8311	2022		CONTROLADORIA GERAL DO MUNICIPI
RECEBIDO	10/05/2022 14:07:52	2	MUNICIPIO DE ITUIUTABA	16703	2022	09/05/2022 10:38:52	8695	2022		CONTROLADORIA GERAL DO MUNICIPI
RECEBIDO	10/05/2022 07:51:59	2	MUNICIPIO DE ITUIUTABA	16693	2022	09/05/2022 10:19:23	8312	2022		CONTROLADORIA GERAL DO MUNICIPI
RECEBIDO	09/05/2022 12:56:18	2	MUNICIPIO DE ITUIUTABA	16690	2022	09/05/2022 10:02:40	8700	2022		CONTROLADORIA GERAL DO MUNICIPI
RECEBIDO	09/05/2022 14:09:55	7	MUNICIPIO DE ITUIUTABA	16686	2022	09/05/2022 09:52:34	22468	2021		CONTROLADORIA GERAL DO MUNICIPI
RECEBIDO	09/05/2022 12:56:50	2	MUNICIPIO DE ITUIUTABA	16685	2022	09/05/2022 09:48:24	8595	2022		CONTROLADORIA GERAL DO MUNICIPI
RECEBIDO	10/05/2022 14:07:52	2	MUNICIPIO DE ITUIUTABA	16683	2022	09/05/2022 09:43:30	8310	2022		CONTROLADORIA GERAL DO MUNICIPI
RECEBIDO	09/05/2022 15:28:13	10	MUNICIPIO DE ITUIUTABA	16679	2022	09/05/2022 09:27:33	7879	2022		CONTROLADORIA GERAL DO MUNICIPI
RECEBIDO	10/05/2022 14:07:52	2	MUNICIPIO DE ITUIUTABA	16654	2022	06/05/2022 17:28:00	8597	2022		CONTROLADORIA GERAL DO MUNICIPI
RECEBIDO	09/05/2022 09:27:28	3	MUNICIPIO DE ITUIUTABA	16652	2022	06/05/2022 17:22:11	8645	2022		CONTROLADORIA GERAL DO MUNICIPI

16/11

Situação	Data Recebeu	Seq.	Empresa	Remessa	Ano Remessa	Data da Remessa	Processo	Ano Processo	Órgão de Origem
RECEBIDO	09/05/2022 09:27:28	3	MUNICIPIO DE ITUIUTABA	16652	2022	06/05/2022 17:22:11	8644	2022	CONTROLADORIA GERAL DO MUNICIPI
RECEBIDO	09/05/2022 09:10:51	4	MUNICIPIO DE ITUIUTABA	16649	2022	06/05/2022 17:15:49	8422	2022	CONTROLADORIA GERAL DO MUNICIPI
RECEBIDO	09/05/2022 10:08:43	2	MUNICIPIO DE ITUIUTABA	16648	2022	06/05/2022 17:14:46	8852	2022	CONTROLADORIA GERAL DO MUNICIPI
RECEBIDO	09/05/2022 09:25:11	4	MUNICIPIO DE ITUIUTABA	16644	2022	06/05/2022 17:11:56	7310	2022	CONTROLADORIA GERAL DO MUNICIPI
RECEBIDO	23/05/2022 16:32:59	10	MUNICIPIO DE ITUIUTABA	16636	2022	06/05/2022 17:03:24	6470	2022	CONTROLADORIA GERAL DO MUNICIPI
RECEBIDO	10/05/2022 14:07:52	4	MUNICIPIO DE ITUIUTABA	16632	2022	06/05/2022 16:59:15	8263	2022	CONTROLADORIA GERAL DO MUNICIPI
RECEBIDO	10/05/2022 14:07:52	6	MUNICIPIO DE ITUIUTABA	16632	2022	06/05/2022 16:59:15	8411	2022	CONTROLADORIA GERAL DO MUNICIPI
RECEBIDO	10/05/2022 14:07:52	3	MUNICIPIO DE ITUIUTABA	16624	2022	06/05/2022 16:49:43	8491	2022	CONTROLADORIA GERAL DO MUNICIPI
RECEBIDO	10/05/2022 14:07:52	3	MUNICIPIO DE ITUIUTABA	16618	2022	06/05/2022 16:43:00	8654	2022	CONTROLADORIA GERAL DO MUNICIPI
RECEBIDO	10/05/2022 14:07:52	3	MUNICIPIO DE ITUIUTABA	16618	2022	06/05/2022 16:43:00	8348	2022	CONTROLADORIA GERAL DO MUNICIPI
RECEBIDO	10/05/2022 14:07:52	2	MUNICIPIO DE ITUIUTABA	16613	2022	06/05/2022 16:26:48	8757	2022	CONTROLADORIA GERAL DO MUNICIPI
RECEBIDO	09/05/2022 08:51:49	2	MUNICIPIO DE ITUIUTABA	16612	2022	06/05/2022 16:25:37	8621	2022	CONTROLADORIA GERAL DO MUNICIPI
RECEBIDO	09/05/2022 08:51:28	2	MUNICIPIO DE ITUIUTABA	16612	2022	06/05/2022 16:25:37	8585	2022	CONTROLADORIA GERAL DO MUNICIPI
RECEBIDO	09/05/2022 08:51:38	2	MUNICIPIO DE ITUIUTABA	16612	2022	06/05/2022 16:25:37	8591	2022	CONTROLADORIA GERAL DO MUNICIPI
RECEBIDO	09/05/2022 08:52:19	5	MUNICIPIO DE ITUIUTABA	16609	2022	06/05/2022 16:17:18	7904	2022	CONTROLADORIA GERAL DO MUNICIPI
RECEBIDO	09/05/2022 08:52:34	5	MUNICIPIO DE ITUIUTABA	16609	2022	06/05/2022 16:17:18	7908	2022	CONTROLADORIA GERAL DO MUNICIPI
RECEBIDO	19/05/2022 15:34:16	7	MUNICIPIO DE ITUIUTABA	16604	2022	06/05/2022 16:05:17	6977	2022	CONTROLADORIA GERAL DO MUNICIPI
RECEBIDO	16/05/2022 08:30:34	5	MUNICIPIO DE ITUIUTABA	16604	2022	06/05/2022 16:05:17	7797	2022	CONTROLADORIA GERAL DO MUNICIPI
RECEBIDO	10/05/2022 14:07:52	2	MUNICIPIO DE ITUIUTABA	16603	2022	06/05/2022 16:05:24	8065	2022	CONTROLADORIA GERAL DO MUNICIPI
RECEBIDO	09/05/2022 08:50:44	2	MUNICIPIO DE ITUIUTABA	16602	2022	06/05/2022 16:03:59	8613	2022	CONTROLADORIA GERAL DO MUNICIPI
RECEBIDO	09/05/2022 08:50:58	2	MUNICIPIO DE ITUIUTABA	16593	2022	06/05/2022 15:31:35	8632	2022	CONTROLADORIA GERAL DO MUNICIPI
RECEBIDO	10/05/2022 14:07:52	2	MUNICIPIO DE ITUIUTABA	16572	2022	06/05/2022 14:58:23	8628	2022	CONTROLADORIA GERAL DO MUNICIPI
RECEBIDO	10/05/2022 14:07:52	2	MUNICIPIO DE ITUIUTABA	16572	2022	06/05/2022 14:58:23	8629	2022	CONTROLADORIA GERAL DO MUNICIPI
RECEBIDO	06/05/2022 16:03:18	2	MUNICIPIO DE ITUIUTABA	16561	2022	06/05/2022 14:30:43	8624	2022	CONTROLADORIA GERAL DO MUNICIPI
RECEBIDO	10/05/2022 14:07:52	3	MUNICIPIO DE ITUIUTABA	16559	2022	06/05/2022 14:27:52	8556	2022	CONTROLADORIA GERAL DO MUNICIPI
RECEBIDO	06/05/2022 14:53:51	2	MUNICIPIO DE ITUIUTABA	16552	2022	06/05/2022 14:15:30	8675	2022	CONTROLADORIA GERAL DO MUNICIPI
RECEBIDO	06/05/2022 14:53:51	6	MUNICIPIO DE ITUIUTABA	16552	2022	06/05/2022 14:15:30	6658	2022	CONTROLADORIA GERAL DO MUNICIPI
REC	06/05/2022 14:53:51	5	MUNICIPIO DE ITUIUTABA	16552	2022	06/05/2022 14:15:30	8455	2022	CONTROLADORIA GERAL DO MUNICIPI
RECEBIDO	10/05/2022 12:06:51	10	MUNICIPIO DE ITUIUTABA	16547	2022	06/05/2022 14:08:19	7273	2022	CONTROLADORIA GERAL DO MUNICIPI
RECEBIDO	09/05/2022 08:52:52	2	MUNICIPIO DE ITUIUTABA	16540	2022	06/05/2022 13:52:34	8627	2022	CONTROLADORIA GERAL DO MUNICIPI
RECEBIDO	06/05/2022 14:04:23	2	MUNICIPIO DE ITUIUTABA	16538	2022	06/05/2022 13:47:53	8453	2022	CONTROLADORIA GERAL DO MUNICIPI
RECEBIDO	06/05/2022 14:04:57	2	MUNICIPIO DE ITUIUTABA	16505	2022	06/05/2022 11:39:49	8739	2022	CONTROLADORIA GERAL DO MUNICIPI
RECEBIDO	06/05/2022 14:04:35	7	MUNICIPIO DE ITUIUTABA	16502	2022	06/05/2022 11:33:20	7354	2022	CONTROLADORIA GERAL DO MUNICIPI
RECEBIDO	20/05/2022 09:32:55	8	MUNICIPIO DE ITUIUTABA	16481	2022	06/05/2022 10:53:56	1266	2022	CONTROLADORIA GERAL DO MUNICIPI
RECEBIDO	06/05/2022 10:35:45	2	MUNICIPIO DE ITUIUTABA	16467	2022	06/05/2022 10:20:11	8455	2022	CONTROLADORIA GERAL DO MUNICIPI
RECEBIDO	10/05/2022 14:07:52	16	MUNICIPIO DE ITUIUTABA	16465	2022	06/05/2022 10:13:11	3608	2022	CONTROLADORIA GERAL DO MUNICIPI
RECEBIDO	17/05/2022 17:04:40	8	MUNICIPIO DE ITUIUTABA	16448	2022	06/05/2022 09:43:08	5647	2022	CONTROLADORIA GERAL DO MUNICIPI
RECEBIDO	17/05/2022 16:58:23	11	MUNICIPIO DE ITUIUTABA	16448	2022	06/05/2022 09:43:08	5649	2022	CONTROLADORIA GERAL DO MUNICIPI
RECEBIDO	17/05/2022 16:58:23	8	MUNICIPIO DE ITUIUTABA	16448	2022	06/05/2022 09:43:08	5642	2022	CONTROLADORIA GERAL DO MUNICIPI
RECEBIDO	17/05/2022 16:58:23	10	MUNICIPIO DE ITUIUTABA	16448	2022	06/05/2022 09:43:08	5645	2022	CONTROLADORIA GERAL DO MUNICIPI
RECEBIDO	17/05/2022 16:58:23	10	MUNICIPIO DE ITUIUTABA	16448	2022	06/05/2022 09:43:08	5646	2022	CONTROLADORIA GERAL DO MUNICIPI
RECEBIDO	16/05/2022 08:32:22	5	MUNICIPIO DE ITUIUTABA	16448	2022	06/05/2022 09:43:08	7800	2022	CONTROLADORIA GERAL DO MUNICIPI
RECEBIDO	10/05/2022 11:25:35	10	MUNICIPIO DE ITUIUTABA	16436	2022	06/05/2022 09:06:46	6079	2022	CONTROLADORIA GERAL DO MUNICIPI
RECEBIDO	11/05/2022 09:12:42	8	MUNICIPIO DE ITUIUTABA	16436	2022	06/05/2022 09:06:46	6078	2022	CONTROLADORIA GERAL DO MUNICIPI
RECEBIDO	06/05/2022 09:56:02	5	MUNICIPIO DE ITUIUTABA	16432	2022	06/05/2022 09:00:53	7837	2022	CONTROLADORIA GERAL DO MUNICIPI
RECEBIDO	06/05/2022 15:29:32	5	MUNICIPIO DE ITUIUTABA	16430	2022	06/05/2022 08:59:13	7832	2022	CONTROLADORIA GERAL DO MUNICIPI
RECEBIDO	06/05/2022 09:56:02	2	MUNICIPIO DE ITUIUTABA	16403	2022	05/05/2022 17:14:28	8516	2022	CONTROLADORIA GERAL DO MUNICIPI
RECEBIDO	06/05/2022 09:56:02	2	MUNICIPIO DE ITUIUTABA	16395	2022	05/05/2022 16:45:26	8259	2022	CONTROLADORIA GERAL DO MUNICIPI
RECEBIDO	09/05/2022 08:51:14	8	MUNICIPIO DE ITUIUTABA	16392	2022	05/05/2022 16:38:42	5648	2022	CONTROLADORIA GERAL DO MUNICIPI
RECEBIDO	06/05/2022 09:56:02	5	MUNICIPIO DE ITUIUTABA	16380	2022	05/05/2022 16:05:53	7834	2022	CONTROLADORIA GERAL DO MUNICIPI
RECEBIDO	06/05/2022 09:56:02	7	MUNICIPIO DE ITUIUTABA	16380	2022	05/05/2022 16:05:53	7661	2022	CONTROLADORIA GERAL DO MUNICIPI
RECEBIDO	06/05/2022 09:56:02	5	MUNICIPIO DE ITUIUTABA	16380	2022	05/05/2022 16:05:53	7799	2022	CONTROLADORIA GERAL DO MUNICIPI
RECEBIDO	06/05/2022 09:56:02	7	MUNICIPIO DE ITUIUTABA	16380	2022	05/05/2022 16:05:53	7948	2022	CONTROLADORIA GERAL DO MUNICIPI
RECEBIDO	06/05/2022 09:56:02	9	MUNICIPIO DE ITUIUTABA	16380	2022	05/05/2022 16:05:53	5640	2022	CONTROLADORIA GERAL DO MUNICIPI
RECEBIDO	05/05/2022 16:09:29	5	MUNICIPIO DE ITUIUTABA	16368	2022	05/05/2022 15:34:45	7693	2022	CONTROLADORIA GERAL DO MUNICIPI
RECEBIDO	05/05/2022 16:09:29	5	MUNICIPIO DE ITUIUTABA	16368	2022	05/05/2022 15:34:45	7835	2022	CONTROLADORIA GERAL DO MUNICIPI
RECEBIDO	05/05/2022 16:10:37	5	MUNICIPIO DE ITUIUTABA	16366	2022	05/05/2022 15:32:49	6367	2022	CONTROLADORIA GERAL DO MUNICIPI
RECEBIDO	05/05/2022 16:09:29	2	MUNICIPIO DE ITUIUTABA	16356	2022	05/05/2022 15:21:07	8207	2022	CONTROLADORIA GERAL DO MUNICIPI
RECEBIDO	06/05/2022 14:52:09	6	MUNICIPIO DE ITUIUTABA	16345	2022	05/05/2022 15:02:19	5308	2022	CONTROLADORIA GERAL DO MUNICIPI
RECEBIDO	11/05/2022 09:38:21	8	MUNICIPIO DE ITUIUTABA	16338	2022	05/05/2022 14:48:59	7877	2022	CONTROLADORIA GERAL DO MUNICIPI
RECEBIDO	05/05/2022 16:09:29	4	MUNICIPIO DE ITUIUTABA	16308	2022	05/05/2022 13:47:15	8361	2022	CONTROLADORIA GERAL DO MUNICIPI
RECEBIDO	05/05/2022 16:09:29	2	MUNICIPIO DE ITUIUTABA	16290	2022	05/05/2022 11:54:03	8413	2022	CONTROLADORIA GERAL DO MUNICIPI
RECEBIDO	05/05/2022 16:09:29	3	MUNICIPIO DE ITUIUTABA	16290	2022	05/05/2022 11:54:03	8229	2022	CONTROLADORIA GERAL DO MUNICIPI
RECEBIDO	05/05/2022 16:09:29	3	MUNICIPIO DE ITUIUTABA	16290	2022	05/05/2022 11:54:03	8241	2022	CONTROLADORIA GERAL DO MUNICIPI
RECEBIDO	16/05/2022 08:31:30	5	MUNICIPIO DE ITUIUTABA	16287	2022	05/05/2022 11:34:03	7833	2022	CONTROLADORIA GERAL DO MUNICIPI
RECEBIDO	19/05/2022 09:53:01	6	MUNICIPIO DE ITUIUTABA	16287	2022	05/05/2022 11:34:03	7822	2022	CONTROLADORIA GERAL DO MUNICIPI
RECEBIDO	05/05/2022 11:46:43	2	MUNICIPIO DE ITUIUTABA	16285	2022	05/05/2022 11:25:42	8067	2022	CONTROLADORIA GERAL DO MUNICIPI
RECEBIDO	05/05/2022 11:46:43	3	MUNICIPIO DE ITUIUTABA	16285	2022	05/05/2022 11:25:42	7961	2022	CONTROLADORIA GERAL DO MUNICIPI
RECEBIDO	06/05/2022 06:55:22	4	MUNICIPIO DE ITUIUTABA	16281	2022	05/05/2022 11:15:38	8411	2022	CONTROLADORIA GERAL DO MUNICIPI
RECEBIDO	05/05/2022 13:23:58	8	MUNICIPIO DE ITUIUTABA	16278	2022	05/05/2022 10:58:11	8295	2022	CONTROLADORIA GERAL DO MUNICIPI
RECEBIDO	05/05/2022 16:09:29	14	MUNICIPIO DE ITUIUTABA	16277	2022	05/05/2022 10:51:04	3714	2022	CONTROLADORIA GERAL DO MUNICIPI
RECEBIDO	09/05/2022 12:56:00	5	MUNICIPIO DE ITUIUTABA	16268	2022	05/05/2022 10:23:17	6317	2022	CONTROLADORIA GERAL DO MUNICIPI
RECEBIDO	05/05/2022 16:09:29	5	MUNICIPIO DE ITUIUTABA	16257	2022	05/05/2022 09:53:54	2750	2022	CONTROLADORIA GERAL DO MUNICIPI
RECEBIDO	06/05/2022 14:42:50	8	MUNICIPIO DE ITUIUTABA	16256	2022	05/05/2022 09:46:11	7021	2022	CONTROLADORIA GERAL DO MUNICIPI
RECEBIDO	05/05/2022 14:38:20	3	MUNICIPIO DE ITUIUTABA	16254	2022	05/05/2022 09:31:03	8466	2022	CONTROLADORIA GERAL DO MUNICIPI

APM

Situação	Data Recebeu	Seq.	Empresa	Remessano	Remessa	Data da Remessa	Processo	Ano	Processo	Órgão de Origem
RECEBIDO	05/05/2022 16:09:29	2	MUNICIPIO DE ITUIUTABA	16246	2022	05/05/2022 09:07:30	8208	2022		CONTROLADORIA GERAL DO MUNICIPI
RECEBIDO	09/05/2022 12:56:00	10	MUNICIPIO DE ITUIUTABA	16245	2022	05/05/2022 08:58:35	6269	2022		CONTROLADORIA GERAL DO MUNICIPI
RECEBIDO	04/05/2022 17:31:45	4	MUNICIPIO DE ITUIUTABA	16214	2022	04/05/2022 16:56:54	8407	2022		CONTROLADORIA GERAL DO MUNICIPI
RECEBIDO	04/05/2022 17:31:45	6	MUNICIPIO DE ITUIUTABA	16214	2022	04/05/2022 16:56:54	6697	2022		CONTROLADORIA GERAL DO MUNICIPI
RECEBIDO	05/05/2022 08:56:47	5	MUNICIPIO DE ITUIUTABA	16209	2022	04/05/2022 16:49:44	7686	2022		CONTROLADORIA GERAL DO MUNICIPI
RECEBIDO	04/05/2022 17:31:45	3	MUNICIPIO DE ITUIUTABA	16194	2022	04/05/2022 16:05:49	7970	2022		CONTROLADORIA GERAL DO MUNICIPI
RECEBIDO	04/05/2022 16:38:02	6	MUNICIPIO DE ITUIUTABA	16177	2022	04/05/2022 15:29:48	7307	2022		CONTROLADORIA GERAL DO MUNICIPI
RECEBIDO	04/05/2022 17:14:47	2	MUNICIPIO DE ITUIUTABA	16167	2022	04/05/2022 15:14:22	8460	2022		CONTROLADORIA GERAL DO MUNICIPI
RECEBIDO	25/05/2022 11:12:49	5	MUNICIPIO DE ITUIUTABA	16140	2022	04/05/2022 14:19:49	5353	2022		CONTROLADORIA GERAL DO MUNICIPI
RECEBIDO	16/05/2022 08:24:07	9	MUNICIPIO DE ITUIUTABA	16140	2022	04/05/2022 14:19:49	6139	2022		CONTROLADORIA GERAL DO MUNICIPI
RECEBIDO	06/05/2022 14:51:08	8	MUNICIPIO DE ITUIUTABA	16137	2022	04/05/2022 14:17:38	7371	2022		CONTROLADORIA GERAL DO MUNICIPI
RECEBIDO	05/05/2022 13:26:01	3	MUNICIPIO DE ITUIUTABA	16125	2022	04/05/2022 13:46:59	5996	2022		CONTROLADORIA GERAL DO MUNICIPI
RECEBIDO	04/05/2022 15:37:06	6	MUNICIPIO DE ITUIUTABA	16124	2022	04/05/2022 13:43:42	8295	2022		CONTROLADORIA GERAL DO MUNICIPI
RECEBIDO	20/05/2022 15:11:28	2	MUNICIPIO DE ITUIUTABA	16083	2022	04/05/2022 11:47:46	8459	2022		CONTROLADORIA GERAL DO MUNICIPI
RECEBIDO	20/05/2022 15:10:04	2	MUNICIPIO DE ITUIUTABA	16083	2022	04/05/2022 11:47:46	8501	2022		CONTROLADORIA GERAL DO MUNICIPI
RECEBIDO	05/05/2022 14:59:13	2	MUNICIPIO DE ITUIUTABA	16081	2022	04/05/2022 11:41:40	8456	2022		CONTROLADORIA GERAL DO MUNICIPI
RECEBIDO	20/05/2022 15:19:06	4	MUNICIPIO DE ITUIUTABA	16077	2022	04/05/2022 11:31:02	8235	2022		CONTROLADORIA GERAL DO MUNICIPI
RECEBIDO	04/05/2022 14:39:19	2	MUNICIPIO DE ITUIUTABA	16075	2022	04/05/2022 11:23:54	8422	2022		CONTROLADORIA GERAL DO MUNICIPI
RECEBIDO	28/05/2022 17:10:54	8	MUNICIPIO DE ITUIUTABA	16073	2022	04/05/2022 11:17:14	7561	2022		CONTROLADORIA GERAL DO MUNICIPI
RECEBIDO	20/05/2022 15:08:40	2	MUNICIPIO DE ITUIUTABA	16069	2022	04/05/2022 11:07:24	8416	2022		CONTROLADORIA GERAL DO MUNICIPI
RECEBIDO	20/05/2022 15:06:14	2	MUNICIPIO DE ITUIUTABA	16069	2022	04/05/2022 11:07:24	8415	2022		CONTROLADORIA GERAL DO MUNICIPI
RECEBIDO	04/05/2022 16:07:11	2	MUNICIPIO DE ITUIUTABA	16067	2022	04/05/2022 10:53:42	8411	2022		CONTROLADORIA GERAL DO MUNICIPI
RECEBIDO	04/05/2022 15:11:48	2	MUNICIPIO DE ITUIUTABA	16062	2022	04/05/2022 10:50:43	8407	2022		CONTROLADORIA GERAL DO MUNICIPI
RECEBIDO	05/05/2022 16:09:29	2	MUNICIPIO DE ITUIUTABA	16058	2022	04/05/2022 10:45:50	8410	2022		CONTROLADORIA GERAL DO MUNICIPI
RECEBIDO	05/05/2022 16:09:29	4	MUNICIPIO DE ITUIUTABA	16058	2022	04/05/2022 10:45:50	8364	2022		CONTROLADORIA GERAL DO MUNICIPI
RECEBIDO	04/05/2022 15:02:22	9	MUNICIPIO DE ITUIUTABA	16055	2022	04/05/2022 10:38:35	5649	2022		CONTROLADORIA GERAL DO MUNICIPI
RECEBIDO	04/05/2022 15:02:57	9	MUNICIPIO DE ITUIUTABA	16039	2022	04/05/2022 09:57:18	908	2022		CONTROLADORIA GERAL DO MUNICIPI
RECEBIDO	05/05/2022 16:09:29	12	MUNICIPIO DE ITUIUTABA	16028	2022	04/05/2022 09:39:50	6627	2022		CONTROLADORIA GERAL DO MUNICIPI
RECEBIDO	04/05/2022 09:40:09	4	MUNICIPIO DE ITUIUTABA	16021	2022	04/05/2022 09:21:22	8295	2022		CONTROLADORIA GERAL DO MUNICIPI
RECEBIDO	03/05/2022 17:12:32	9	MUNICIPIO DE ITUIUTABA	15981	2022	03/05/2022 17:11:47	7176	2022		CONTROLADORIA GERAL DO MUNICIPI
RECEBIDO	04/05/2022 14:53:43	9	MUNICIPIO DE ITUIUTABA	15975	2022	03/05/2022 16:57:11	15107	2021		CONTROLADORIA GERAL DO MUNICIPI
RECEBIDO	03/05/2022 17:32:26	2	MUNICIPIO DE ITUIUTABA	15957	2022	03/05/2022 15:50:25	8368	2022		CONTROLADORIA GERAL DO MUNICIPI
RECEBIDO	03/05/2022 17:12:20	2	MUNICIPIO DE ITUIUTABA	15954	2022	03/05/2022 15:47:03	8361	2022		CONTROLADORIA GERAL DO MUNICIPI
RECEBIDO	03/05/2022 16:19:47	5	MUNICIPIO DE ITUIUTABA	15941	2022	03/05/2022 15:15:18	8249	2022		CONTROLADORIA GERAL DO MUNICIPI
RECEBIDO	04/05/2022 09:46:22	6	MUNICIPIO DE ITUIUTABA	15938	2022	03/05/2022 15:11:42	6471	2022		CONTROLADORIA GERAL DO MUNICIPI
RECEBIDO	03/05/2022 16:19:47	2	MUNICIPIO DE ITUIUTABA	15911	2022	03/05/2022 14:11:20	8209	2022		CONTROLADORIA GERAL DO MUNICIPI
RECEBIDO	05/05/2022 14:36:03	2	MUNICIPIO DE ITUIUTABA	15909	2022	03/05/2022 14:10:14	8263	2022		CONTROLADORIA GERAL DO MUNICIPI
RECEBIDO	03/05/2022 16:19:47	9	MUNICIPIO DE ITUIUTABA	15905	2022	03/05/2022 13:57:29	7479	2022		CONTROLADORIA GERAL DO MUNICIPI
RECEBIDO	03/05/2022 16:19:47	13	MUNICIPIO DE ITUIUTABA	15905	2022	03/05/2022 13:57:29	6622	2022		CONTROLADORIA GERAL DO MUNICIPI
RECEBIDO	03/05/2022 16:19:47	2	MUNICIPIO DE ITUIUTABA	15904	2022	03/05/2022 13:52:33	8258	2022		CONTROLADORIA GERAL DO MUNICIPI
RECEBIDO	03/05/2022 16:19:47	2	MUNICIPIO DE ITUIUTABA	15904	2022	03/05/2022 13:52:33	8294	2022		CONTROLADORIA GERAL DO MUNICIPI
RECEBIDO	10/05/2022 11:14:54	4	MUNICIPIO DE ITUIUTABA	15899	2022	03/05/2022 13:33:59	7772	2022		CONTROLADORIA GERAL DO MUNICIPI
RECEBIDO	03/05/2022 17:11:59	2	MUNICIPIO DE ITUIUTABA	15889	2022	03/05/2022 11:29:00	8364	2022		CONTROLADORIA GERAL DO MUNICIPI
RECEBIDO	03/05/2022 11:53:02	2	MUNICIPIO DE ITUIUTABA	15883	2022	03/05/2022 11:05:26	8362	2022		CONTROLADORIA GERAL DO MUNICIPI
RECEBIDO	03/05/2022 11:53:02	2	MUNICIPIO DE ITUIUTABA	15883	2022	03/05/2022 11:05:26	8363	2022		CONTROLADORIA GERAL DO MUNICIPI
RECEBIDO	03/05/2022 16:19:47	2	MUNICIPIO DE ITUIUTABA	15860	2022	03/05/2022 09:22:01	8384	2022		CONTROLADORIA GERAL DO MUNICIPI
RECEBIDO	03/05/2022 14:37:37	2	MUNICIPIO DE ITUIUTABA	15857	2022	03/05/2022 09:08:11	8295	2022		CONTROLADORIA GERAL DO MUNICIPI
RECEBIDO	03/05/2022 13:56:15	5	MUNICIPIO DE ITUIUTABA	15852	2022	03/05/2022 08:48:07	5062	2022		CONTROLADORIA GERAL DO MUNICIPI
RECEBIDO	06/05/2022 10:51:55	8	MUNICIPIO DE ITUIUTABA	15828	2022	02/05/2022 17:27:31	7273	2022		CONTROLADORIA GERAL DO MUNICIPI
RECEBIDO	03/05/2022 16:19:47	5	MUNICIPIO DE ITUIUTABA	15794	2022	02/05/2022 16:47:10	6556	2022		CONTROLADORIA GERAL DO MUNICIPI
RECEBIDO	16/05/2022 15:24:02	15	MUNICIPIO DE ITUIUTABA	15786	2022	02/05/2022 16:25:22	6673	2022		CONTROLADORIA GERAL DO MUNICIPI
RECEBIDO	03/05/2022 16:19:47	21	MUNICIPIO DE ITUIUTABA	15777	2022	02/05/2022 16:16:20	12936	2021		CONTROLADORIA GERAL DO MUNICIPI
RECEBIDO	03/05/2022 16:19:47	4	MUNICIPIO DE ITUIUTABA	15774	2022	02/05/2022 16:09:33	8190	2022		CONTROLADORIA GERAL DO MUNICIPI
RECEBIDO	02/05/2022 14:42:42	4	MUNICIPIO DE ITUIUTABA	15692	2022	02/05/2022 11:12:25	8165	2022		CONTROLADORIA GERAL DO MUNICIPI
RECEBIDO	20/05/2022 15:32:25	10	MUNICIPIO DE ITUIUTABA	15681	2022	02/05/2022 10:57:15	5630	2022		CONTROLADORIA GERAL DO MUNICIPI
RECEBIDO	02/05/2022 11:31:48	6	MUNICIPIO DE ITUIUTABA	15679	2022	02/05/2022 10:52:15	7273	2022		CONTROLADORIA GERAL DO MUNICIPI
RECEBIDO	05/05/2022 16:28:51	3	MUNICIPIO DE ITUIUTABA	15670	2022	02/05/2022 10:34:53	7593	2022		CONTROLADORIA GERAL DO MUNICIPI
RECEBIDO	05/05/2022 16:28:51	5	MUNICIPIO DE ITUIUTABA	15670	2022	02/05/2022 10:34:53	7305	2022		CONTROLADORIA GERAL DO MUNICIPI
RECEBIDO	02/05/2022 11:31:58	2	MUNICIPIO DE ITUIUTABA	15664	2022	02/05/2022 10:13:05	7870	2022		CONTROLADORIA GERAL DO MUNICIPI
RECEBIDO	02/05/2022 11:55:34	4	MUNICIPIO DE ITUIUTABA	15659	2022	02/05/2022 09:59:55	7681	2022		CONTROLADORIA GERAL DO MUNICIPI
RECEBIDO	02/05/2022 11:55:34	3	MUNICIPIO DE ITUIUTABA	15658	2022	02/05/2022 09:59:54	7977	2022		CONTROLADORIA GERAL DO MUNICIPI
RECEBIDO	03/05/2022 10:23:01	3	MUNICIPIO DE ITUIUTABA	15655	2022	02/05/2022 09:43:38	7864	2022		CONTROLADORIA GERAL DO MUNICIPI
RECEBIDO	03/05/2022 15:26:31	2	MUNICIPIO DE ITUIUTABA	15653	2022	02/05/2022 09:22:04	7881	2022		CONTROLADORIA GERAL DO MUNICIPI
RECEBIDO	03/05/2022 11:14:29	15	MUNICIPIO DE ITUIUTABA	15620	2022	29/04/2022 16:24:56	3917	2022		CONTROLADORIA GERAL DO MUNICIPI
RECEBIDO	03/05/2022 14:43:07	4	MUNICIPIO DE ITUIUTABA	15606	2022	29/04/2022 15:35:27	6697	2022		CONTROLADORIA GERAL DO MUNICIPI
RECEBIDO	05/05/2022 16:53:56	6	MUNICIPIO DE ITUIUTABA	15594	2022	29/04/2022 14:54:51	6966	2022		CONTROLADORIA GERAL DO MUNICIPI
RECEBIDO	05/05/2022 16:53:56	6	MUNICIPIO DE ITUIUTABA	15594	2022	29/04/2022 14:54:51	6969	2022		CONTROLADORIA GERAL DO MUNICIPI
RECEBIDO	05/05/2022 16:53:56	9	MUNICIPIO DE ITUIUTABA	15594	2022	29/04/2022 14:54:51	6984	2022		CONTROLADORIA GERAL DO MUNICIPI
RECEBIDO	17/05/2022 16:58:23	9	MUNICIPIO DE ITUIUTABA	15594	2022	29/04/2022 14:54:51	4889	2022		CONTROLADORIA GERAL DO MUNICIPI
RECEBIDO	16/05/2022 08:21:50	2	MUNICIPIO DE ITUIUTABA	15519	2022	29/04/2022 10:26:12	8144	2022		CONTROLADORIA GERAL DO MUNICIPI
RECEBIDO	16/05/2022 08:20:24	2	MUNICIPIO DE ITUIUTABA	15519	2022	29/04/2022 10:26:12	8143	2022		CONTROLADORIA GERAL DO MUNICIPI
RECEBIDO	11/05/2022 09:29:08	2	MUNICIPIO DE ITUIUTABA	15519	2022	29/04/2022 10:26:12	8142	2022		CONTROLADORIA GERAL DO MUNICIPI
RECEBIDO	03/05/2022 17:05:19	6	MUNICIPIO DE ITUIUTABA	15503	2022	29/04/2022 09:42:10	7136	2022		CONTROLADORIA GERAL DO MUNICIPI
RECEBIDO	04/05/2022 09:14:22	23	MUNICIPIO DE ITUIUTABA	15386	2022	28/04/2022 14:36:05	1244	2022		CONTROLADORIA GERAL DO MUNICIPI
RECEBIDO	05/05/2022 16:28:51	6	MUNICIPIO DE ITUIUTABA	15385	2022	28/04/2022 14:31:17	7642	2022		CONTROLADORIA GERAL DO MUNICIPI

18/10

Situação	Data Recebeu	Seq.	Empresa	Remessa	Ano Remessa	Data da Remessa	Processo	Ano Processo	Órgão de Origem
RECEBIDO	05/05/2022 16:28:51	2	MUNICIPIO DE ITUIUTABA	15355	2022	28/04/2022 11:33:42	7985	2022	CONTROLADORIA GERAL DO MUNICIPI
RECEBIDO	05/05/2022 15:32:14	11	MUNICIPIO DE ITUIUTABA	15354	2022	28/04/2022 11:32:33	2726	2022	CONTROLADORIA GERAL DO MUNICIPI
RECEBIDO	04/05/2022 09:34:04	14	MUNICIPIO DE ITUIUTABA	15351	2022	28/04/2022 11:29:55	3608	2022	CONTROLADORIA GERAL DO MUNICIPI
RECEBIDO	03/05/2022 17:03:45	2	MUNICIPIO DE ITUIUTABA	15336	2022	28/04/2022 11:09:49	8072	2022	CONTROLADORIA GERAL DO MUNICIPI
RECEBIDO	05/05/2022 16:28:51	11	MUNICIPIO DE ITUIUTABA	15299	2022	28/04/2022 09:12:15	1613	2022	CONTROLADORIA GERAL DO MUNICIPI
RECEBIDO	06/05/2022 09:10:34	2	MUNICIPIO DE ITUIUTABA	15162	2022	27/04/2022 11:34:45	7883	2022	CONTROLADORIA GERAL DO MUNICIPI
RECEBIDO	02/05/2022 10:42:29	11	MUNICIPIO DE ITUIUTABA	15141	2022	27/04/2022 10:50:48	6622	2022	CONTROLADORIA GERAL DO MUNICIPI
RECEBIDO	09/05/2022 09:54:06	6	MUNICIPIO DE ITUIUTABA	15090	2022	27/04/2022 09:12:24	6994	2022	CONTROLADORIA GERAL DO MUNICIPI
RECEBIDO	03/05/2022 17:28:31	4	MUNICIPIO DE ITUIUTABA	14542	2022	20/04/2022 15:25:50	6390	2022	CONTROLADORIA GERAL DO MUNICIPI
RECEBIDO	02/05/2022 11:12:54	3	MUNICIPIO DE ITUIUTABA	14466	2022	20/04/2022 10:57:30	7038	2022	CONTROLADORIA GERAL DO MUNICIPI
RECEBIDO	11/05/2022 10:03:44	9	MUNICIPIO DE ITUIUTABA	14246	2022	19/04/2022 10:38:10	4480	2022	CONTROLADORIA GERAL DO MUNICIPI
RECEBIDO	03/05/2022 17:16:07	8	MUNICIPIO DE ITUIUTABA	13609	2022	12/04/2022 14:04:45	6380	2022	CONTROLADORIA GERAL DO MUNICIPI
RECEBIDO	17/05/2022 10:10:04	3	MUNICIPIO DE ITUIUTABA	13231	2022	08/04/2022 16:38:39	5900	2022	CONTROLADORIA GERAL DO MUNICIPI
RECEBIDO	04/05/2022 10:50:17	12	MUNICIPIO DE ITUIUTABA	11192	2022	28/03/2022 11:27:48	3714	2022	CONTROLADORIA GERAL DO MUNICIPI
RECEBIDO	11/05/2022 09:32:56	4	MUNICIPIO DE ITUIUTABA	7814	2022	04/03/2022 10:57:53	4119	2022	CONTROLADORIA GERAL DO MUNICIPI
RECEBIDO	23/05/2022 15:31:49	13	MUNICIPIO DE ITUIUTABA	40631	2021	06/12/2021 10:23:12	14720	2021	CONTROLADORIA GERAL DO MUNICIPI

MA 19/m

ORGANOGRAMA DA CGM

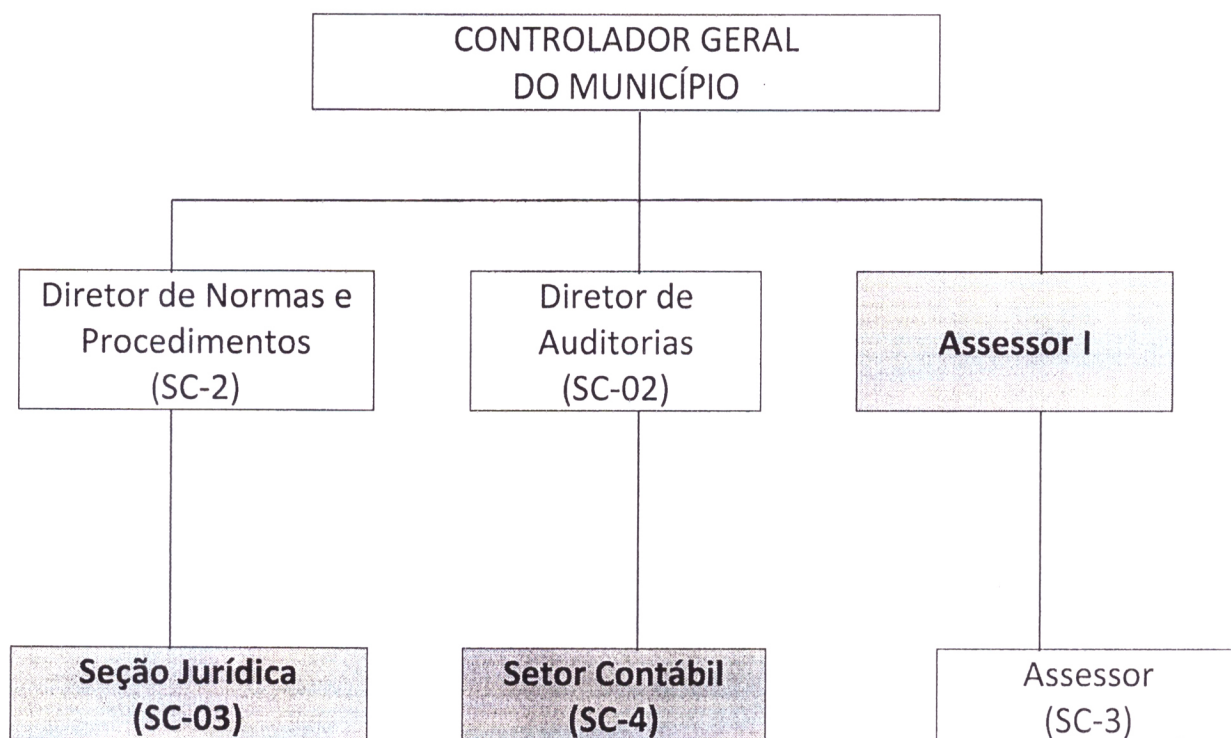

OBS.: Os cargos em negrito são os necessários de implantação, os demais, são os cargos já existentes.

DAS ATRIBUIÇÕES, E COMPETÊNCIAS

ASSESSOR I

(Vinculado diretamente ao Controlador Geral do Município)

Nível Escolaridade: Superior Completo em direito, administração ou contabilidade, com registro funcional no respectivo conselho (OAB/CRC)

- I. Planejar, coordenar, orientar, dirigir e controlar as atividades administrativas do Controle Interno;
- II. Atender e assessorar, com cordialidade, a todos quanto busquem quaisquer informações concernentes ao Controle Interno;
- III. Coordenar, a partir de diagnósticos internos, planos, programas e projetos que busquem atender aos objetivos organizacionais;
- IV. Organizar periodicamente o funcionamento das áreas operacionais vinculadas à realização de despesa e seus processos (Setor de Compras, Licitações, Contabilidade, Patrimônio, etc.) quanto à observância das normas legais vigentes (em especial a Lei Federal nº 4.320/64, Lei Complementar nº 101/2000, Lei Federal nº 8.666/93 ou Lei nº 14.133/2021, quando couber, e aos princípios constitucionais da legalidade, impessoalidade, moralidade, eficiência e publicidade, utilizando-se de mecanismos e formas de atuação padronizados;
- V. Organizar os processos encaminhados por outras Secretarias, agilizando nos fluxos, rotinas e orientações;
- VI. Apoiar institucionalmente ao Tribunal de Contas de Minas Gerais.

SETOR CONTÁBIL – SC-04

(Vinculado diretamente ao Diretor de Auditorias)

Nível Escolaridade: Técnico ou Superior em Contabilidade, com registro funcional no respectivo conselho (CRC).

- I. Supervisionar a execução dos procedimentos e registros contábeis Municipais, dando conformidade quando necessário;
- II. Fiscalizar a contabilização dos recursos de origem financeira, patrimonial e orçamentária do Poder Executivo, nos termos da legislação vigente;
- III. Verificar e acompanhar os registros contábeis;
- IV. Supervisionar os lançamentos da movimentação financeira com os documentos que os originaram;
- V. Supervisionar, orientar e emitir análises de conformidades encontradas nos registros contábeis, administrativos, reajustes, repasses e outros;
- VI. Fiscalizar os empenhos expedidos pelas unidades orçamentárias, quando necessários;
- VII. Analisar os convênios, termos de fomento, termos de parceria, entre outros, dando conformidade aos processos que estiverem corretamente encerrados;
- VIII. Acompanhar o cronograma financeiro e orçamentário;
- IX. Verificar, por amostragem, o exame e a conferência dos processos de pagamento, tomando as providências cabíveis quando se verificarem falhas ou irregularidades;
- X. Inspeccionar e analisar a arrecadação e receita de competência do município, bem como, impostos, taxas e contribuição de melhoria;
- XI. Executar outras atividades correlatas.

SEÇÃO JURÍDICA – SC-03

(Vinculado diretamente ao Departamento de Normas e Procedimentos)

Nível Escolaridade: Superior Completo em direito, com registro funcional no respectivo conselho (OAB).

- I. Assessorar o Controle Interno na elaboração de manuais, normas, procedimentos e rotinas, referentes à sua área de

competência, observadas as disposições regulamentares vigentes;

- II. Assessorar o Controle Interno na integração operacional, orientando a elaboração dos atos normativos sobre procedimentos de controle, preservando o interesse público e a probidade na guarda e aplicação de dinheiro, valores e outros bens do Município, ou a ele confiados;
- III. Assessorar o Controle Interno na instauração de procedimentos, com intuito de apurar os atos ou fatos inquinados de ilegais, ilegítimos ou antieconômicos que resultem em prejuízos ao Erário, praticados por agentes públicos, ou quando não forem prestadas as contas ou, ainda, quando ocorrer desfalque, desvio de dinheiro, bens ou valores públicos;
- IV. Assessorar o Controle Interno na revisão e emissão de parecer sobre os processos de Tomada de Contas Especiais instauradas pelas unidades administrativas dos Órgãos, incluindo as administrações Direta e Indireta, inclusive sobre as determinadas pelo Tribunal de Contas do Estado.
- V. Executar outras atividades correlatas.