



Câmara Municipal de Ituiutaba

PROJETO DE LEI CM/ 56 /2004

DECLARA DE UTILIDADE PÚBLICA A ASSOCIAÇÃO MUNICIPAL BENEFICENTE JARDIM DE DEUS.

A Câmara Municipal de Ituiutaba aprova e o Prefeito do Município sanciona a seguinte lei:

Art. 1º Fica declarada de utilidade pública a ASSOCIAÇÃO MUNICIPAL BENEFICENTE JARDIM DE DEUS, com sede nesta cidade na Rua Rodésia nº 1.344, no Bairro Brasil.

Art. 2º Esta lei entra em vigor na data de sua publicação.

Art. 3º Revogam-se as disposições em contrário.

Sala das Sessões, em 16 de novembro de 2004.

Fernando Cardoso Mamede

*Retornado a pedido
do autor*

[Signature]
André Luiz N. Vilela
Presidente

16/11/04

Art. 9º - A entidade não remunera nem concede vantagens ou benefícios ou equivalentes, não distribui resultados, dividendos, bonificações, participações ou parcelas de seu patrimônio, sob nenhuma forma ou pretexto.

Art. 10º - As receitas, rendas, rendimentos ou eventual resultado operacional serão aplicados integralmente no território nacional, na manutenção e no desenvolvimento de seus objetivos institucionais

Art. 11º - Todos os membros auxiliarão a administração da associação por meio de deliberações extraídas das reuniões ordinárias que serão realizadas no mínimo duas vezes por ano

DAS DISPOSIÇÕES FINAIS

Art. 12º - Toda incorporação patrimonial pertencerá à ASSOCIAÇÃO e dependerá de decisão em assembléia para dispersão ou venda.

Art. 13º - O presente Estatuto entra em vigor nesta data.

Ituiutaba-MG, 09 de novembro de 2002.

Aparecida Tereza Pereira Presidente
Jose Marcelo Cordeiro Vice Presidente

Reide A. Silva Junior 1º Secretário
Lusia Regina Malta da Silva 2º Secretário

Augusto Alves Garcia 1º Tesoureiro
Venair Alves Ribeiro 2º Tesoureiro

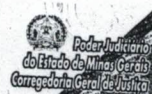

Selo de Fiscalização

AGR 61509

CARTÓRIO DE REGISTRO DE TÍTULOS E DOCUMENTOS E CIVIL DAS PESSOAS JURÍDICAS

BUA 20 N.º 880 - SALA 1001 - 10º ANDAR
CEP: 39300-074 - FONE: (0**34) 3261-0429 - ITUIUTABA - MG

OFICIAL: Bel. Archibaldo de Oliveira Diniz
SUBSTITUTO: Bel. Archibaldo de Oliveira Diniz junior
Bel. João Paulo de Oliveira Diniz

CERTIDÃO

Certifico que foi Registrado sob n.º 1.888
às fls. N.º 197 no livro Proprio n.º 13. Dou fé.
Ituiutaba - MG, de 09 de Novembro de 2002.
O OFICIAL : [Assinatura]



Ata nº 1

Aos dias do mês de outubro de 2002. A missionária *Aparecida Terezinha Gouveia* reuniu os membros da *Igreja Universal Jardim de Deus* em ministério por ela fundado visando pregar a palavra de *Deus a Bíblia Sagrada*, que além desse objetivo espiritual da entidade que é a salvação eterna dos fiéis, que tenha um objetivo social de ajuda aos carentes da Igreja e também a qualquer pessoa necessitada. Nessa reunião foi escolhidas as pessoas idôneas para fazer parte da diretoria dessa associação.

Associação Municipal Beneficente Jardim de Deus
Rua Rodésia n.º 1344 B. Brasil Ituiutaba MG.

Esta associação é em prol dos benefícios. Construção de alojamentos para idosos, cestas básicas para necessitados, roupas, calçados, remédios distribuição de sopas para crianças e adultos carentes de qualquer credo religiosos. Construção de um galpão e utensílios básicos, como camas, mesas, colchões cadeiras, panelas, caldeirões, pratos, garfos e colheres. etc. Terreno para construção do abrigo para idosos.

Aparecida Terezinha Gouveia
Presidente:
M-6-229-289

Jose Marcelo Condencio
Vice- Presidente:
M-6-556-956

Reide A. Silva Gouveia
1º Secretária
M-3-980-511

Lusia Ryane Matta da Silva
2º Secretária
MG-4-968-945

Douglas Alves Gouveia
1º Tesoureiro
MG-6-259-803

Vanair Alves Ribeiro
2º Tesoureira
M-6-926-899

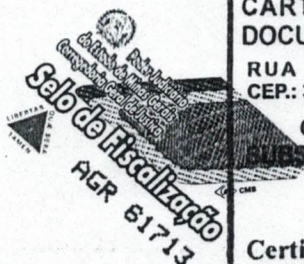

CARTÓRIO DE REGISTRO DE TÍTULOS E DOCUMENTOS E CIVIL DAS PESSOAS JURÍDICAS
RUA 20 N.º 880 - SALA 1001 - 10º ANDAR
CEP: 38300-074 - FONE: (0**34) 2261-0426 - ITUIUTABA - MG
OFICIAL: *Bel. Archibaldo de Oliveira Diniz*
STITUTO: *Bel. Archibaldo de Oliveira Diniz junior*
Bel. João Paulo de Oliveira Diniz
CERTIDÃO
Certifico que foi Registrado sob n.º 15.483
às fls. N.º 246, no livro Próprio n.º 63. Dou fé.
Ituiutaba - MG, 10 de Março de 2003
O OFICIAL : *[Signature]*



INSTITUTO DE IDENTIFICAÇÃO

POSTO DE IDENTIFICAÇÃO/TULIÚBÁ

* ATESTADO DE ANTECEDENTES *

IDENTIFICADO : CLEIDE APARECIDA DA SILVA GOUVEIA

REGISTRO GERAL : MG - 3.980.511

IDENTIFICADO : JOAO BATISTA DA SILVA

IDENTIFICADO : MARIA DAS GRACAS FERREIRA SILVA

DATA NASCIMENTO : 30/10/1968

LOCALIDADE : TULIÚBÁ / MG

NACIONALIDADE : BRASILEIRA



ATESTADO que, em pesquisa realizada nesta data, as 16 h 15 min, no sistema de informações policiais da Polícia Civil do Estado de Minas Gerais, nenhum registro de antecedente criminal foi encontrado a desfavor da pessoa acima qualificada.

MINAS GERAIS

TULIÚBÁ, 12/11/2004

AUTORIDADE POLICIAL

IVETE MELO BRAUNA
DIRETORA DO INSTITUTO DE IDENTIFICAÇÃO

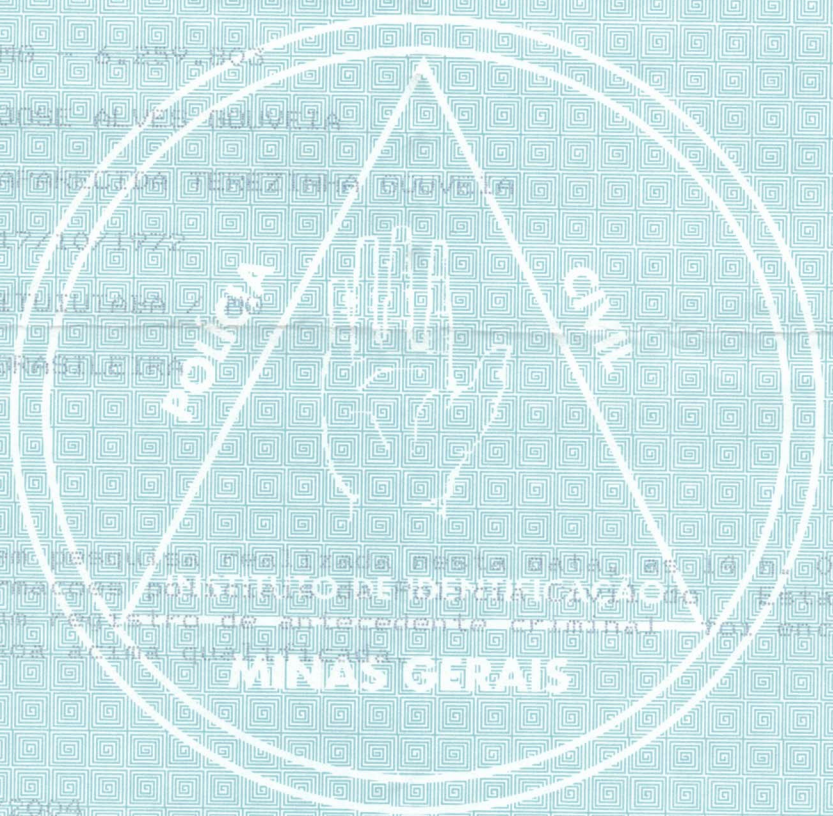

IVETE MELO BRAUNA
DIRETORA DO INSTITUTO DE IDENTIFICAÇÃO/IMG



INSTITUTO DE IDENTIFICAÇÃO

POSTO DE IDENTIFICAÇÃO/ITUJUBA

* ATESTADO DE ANTECEDENTES *
* *****

ME: LUSIA KEJANE MALTA DA SILVA

REGISTRO GERAL: MG - 46.968.1945

ME PAI: GERMANO PEDRO MALTA

ME MAE: ANESIA CÂNDIDA MALTA

DATA NASCIMENTO: 06/09/1965

NACIONALIDADE: ITUJUBA / MG

CITIZANIA: BRASILEIRA

ATESTO que, em pesquisa realizada nesta data, às 17 h. 00 min., no sistema de informações policiais da Polícia Civil do Estado de Minas Gerais, nenhum registro de antecedentes criminais foi encontrado em desfavor da pessoa acima qualificada.



ITUJUBA, 09/11/2004

AUTOGRÁFOS DE POLICIAIS

DELE MELO DRAJUNA
DIRETORA DO INSTITUTO DE IDENTIFICAÇÃO/IMG.

1124521602



INSTITUTO DE IDENTIFICACAO

POSTO DE IDENTIFICACAO URBANA

* ATESTADO DE ANTECEDENTES *
* *****

NOME : JOSE MARCELO CORDEIRO

REGISTRO GERAL : M - 6.556.258

NOME PAI :

NOME MAE : MARIA FRANCISCA CORDEIRO

DATA NASCIMENTO : 15/04/1971

NATURALIDADE : FATOS DE MINAS / MG

NACIONALIDADE : BRASILEIRA



ATESTO que, em pesquisa realizada nesta data, as 11 h. 12 min., no sistema de informacoes policiais da Policia Civil do Estado de Minas Gerais, nenhum registro de antecedente criminal foi encontrado a desfavor da pessoa acima qualificada.

MINAS GERAIS

DIUTABA , 10/11/2004



INSTITUTO DE IDENTIFICACAO

POSTO DE IDENTIFICACAO/TUIUTABA

 *
 * ATESTADO DE ANTECEDENTES *
 *

OME : VANAIR ALVES RIBEIRO
 REGISTRO GERAL : M - 6.926.899
 OME PAI : ELFIDIO FRANCISCO CANDIDO
 OME MAE : LUZIA ALVES DE OLIVEIRA
 DATA NASCIMENTO : 20/11/1944
 LOCALIDADE : TUIUTABA / MG
 NACIONALIDADE : BRASILEIRA



ATESTO que, em pesquisa realizada nesta data, as 07 h, 22 min.,
 sistema de informacoes policiais da Policia Civil do Estado de
 Minas Gerais, nenhum registro de antecedente criminal, foi encontrado
 desfavor da pessoa acima qualificada.

MINAS GERAIS

TUIUTABA, 10/11/2004

PORTAL POLICIAL

VALIDA EM TODO O TERRITÓRIO NACIONAL

REGISTRO GERAL MG-4.968.945 DATA DE EXPEDIÇÃO 02/05/2002

NOME LUSIA REJANE MALTA DA SILVA

FILIAÇÃO GERMANO PEDRO MALTA ANESIA CANDIDA MALTA

NATALIDADE ITUIUTABA-MG DATA DE NASCIMENTO 6/9/1965

DOC ORIGEM CAS. LV-B-4AUX FL-121V

ITUIUTABA-MG CPF 705668106-97

PII-1255 ASSINATURA DO DIRETOR 2.VIA

ASSINATURA DO DIRETOR

REPÚBLICA FEDERATIVA DO BRASIL

ESTADO DE MINAS GERAIS SECRETARIA DE SEGURANÇA PÚBLICA INSTITUTO DE IDENTIFICAÇÃO



POLEGAR DIREITO



Lusía Rejane Malta da Silva ASSINATURA DO TITULAR

CARTEIRA DE IDENTIDADE



MINISTÉRIO DA FAZENDA Secretaria da Receita Federal

CPF



Cadastro de Pessoas Físicas Número de Inscrição

705.668.106-97

Nome LUSIA REJANE MALTA DA SILVA

Nascimento 06/09/1965



 SUPERINTENDÊNCIA DE ÁGUA E ESGOTOS DE ITUIUTABA <small>AUTARQUIA MUNICIPAL</small> R. 33 Nº 474 - Setor Sul - Ituiutaba (MG) - CEP 35300-030 CNPJ 17.819.061/0001-88 - Inscrição Estadual: Merida Fone: (34) 3268-0400 Atendimento ao Cliente SAE: 0800.348195 www.saeituiutaba.com.br		 NÚMERO GUIA 12888082004-0 08/27/2004	CONTA DE ÁGUA E ESGOTOS
CARLOS JOSE DA SILVA RUA MARIA JOSE F.GOUVEIA, 531 - JARDIM DO ROSARIO Cód. Lig.: 12888-4 MAPA CAD.: SE-11-16-5-16-00000 ID. ELETRÔNICO: 41112888@SE		MÊS / ANO Agosto/2004	
DESCRIÇÃO		VALOR	
TARIFA DE ÁGUA TARIFA DE ESGOTO CONSERVAÇÃO DE HIDROMETRO TARIFA ÁGUA+ESGOTO HD ANTIGO MULTA - REF.: 06/2004		5,50 4,40 0,39 3,96 0,11	
DATA DA LEITURA 17/08/2004	VENCIMENTO 22/09/2004		VALOR A PAGAR R\$ 14,36
LEITURA ANTERIOR 0 m³	LEITURA ATUAL 8 m³	CONSUMO REAL 8 m³	CONSUMO FATURADO 10 m³
Nº DO HIDRÔMETRO A04N075477		VAZÃO CARACTERÍSTICA 03 m³	DIÂMETRO 1/2"
DADOS DOS 12 ÚLTIMOS MESES MÊS CONSUMO m³ Nº DIAS MÉDIA m³ DIA		MENSAGEM Instale o hidrômetro em local de fácil acesso para a leitura e manutenção. Informe-se na SAE. 0800.34.8195.	
FAVOR AUTENTICAR NO VERSO - DEVOLVER AO USUÁRIO			

REPÚBLICA FEDERATIVA DO BRASIL

ESTADO DE MINAS GERAIS
SECRETARIA DE SEGURANÇA PÚBLICA
INSTITUTO DE IDENTIFICAÇÃO



Vanair Alves Ribeiro

ASSINATURA DIGITAL

CARTÃO DE IDENTIFICAÇÃO

VALIDA EM TODO O TERRITÓRIO NACIONAL

REGISTRO GERAL M-6.926.899 DATA DE EXPEDICAO 30/11/90

NOME VANAIR ALVES RIBEIRO

FILIAÇÃO ELPIDIO FRANCISCO CANDIDO LUZIA ALVES DE OLIVEIRA

NATURALIDADE ITUIUTABA-MG DATA DE NASCIMENTO 20/11/46

DOC. ORIGEM CAS.LV-49B FL-131V ITUIUTABA-MG

CPF *753.526.136-15*

REGISTRO EM NOME DE VANAIR ALVES RIBEIRO PII-406

LEI Nº 7.116 DE 20/08/93

Cartão de uso pessoal e intransferível.
Deve ser apresentado junto com um documento de identidade.

Setembro/2001

 CORREIOS
www.correios.com.br

MINISTÉRIO DA FAZENDA
Secretaria da Receita Federal

CPF

753.526.136-15

VANAIR ALVES RIBEIRO

20/11/1948



REPÚBLICA FEDERATIVA DO BRASIL
15 de NOVEMBRO de 1889

CEMIG
A Melhor Energia do Brasil.

www.cemig.com.br

85401 13 07 2010 3
01 02 0 01
ABN928057724

Contrato Especial
7360587304IDR/MG
CEMIG
CORREIOS

CEMIG E O CONSUMIDOR

DIREITOS E DEVERES DO CLIENTE
Fique por dentro de alguns direitos e deveres como consumidor de energia da Cemig.

DIREITOS

- Ter o serviço telefônico gratuito, disponível 24 horas por dia, para a solicitação de serviços comerciais e de emergência - Fale com a Cemig: 0800 310 196.
- Ter, para fins de consulta, nos locais de atendimento, acesso às normas e condições de concessão e às condições gerais de fornecimento de energia elétrica.

DEVERES

- Garantir o livre acesso dos empregados da Cemig ou de seus prestadores de serviço ao medidor de energia.
- Manter seus dados cadastrais atualizados junto à Empresa.



VANAIR ALVES RIBEIRO
RUA MARIA JOSE F GOUVEIA 00357 CX0001

JARDIN DO ROSARIO
38304-040 ITUIUTABA MG

NOTA FISCAL/CONTA DE ENERGIA ELÉTRICA

Vencimento: 10/10/2004

SMI: 13-MG-062-5-13214380-004306

VALIDA EM TODO O TERRITÓRIO NACIONAL

REGISTRO GERAL MG-6.259.803 DATA DE EXPEDIÇÃO 05/09/2001

NOME DOUGLAS ALVES GOUVEIA

FILIAÇÃO JOSE ALVES GOUVEIA APARECIDA TEREZINHA GOUVEIA

NATURALIDADE ITUIUTABA-MG DATA DE NASCIMENTO 17/10/1972

DOC ORIGEM NASC. LV-97A FL-116

ITUIUTABA-MG 0108

CPF 828345636-91 47349-9

ASSINATURA DO TITULAR *Douglas Alves Gouveia*

PII-2048 JULASSINATURA DO DIRETOR *JULASSINATURA DO DIRETOR* 1.VIA

LEI N° 7.116 DE 29/09/83

REPUBLICA FEDERATIVA DO BRASIL

ESTADO DE MINAS GERAIS SECRETARIA DE SEGURANCA PUBLICA INSTITUTO DE IDENTIFICACAO

POLEGAR C. REIRO

ASSINATURA DO TITULAR *Douglas Alves Gouveia*

CARTEIRA DE IDENTIDADE

CEMIG
A Melhor Energia do Brasil.

Companhia Energética de Minas Gerais
CNPJ 17.155.730/0001-64
Insc. Estadual 062.002160.0057
Av. Barbacena, 1200 CEP 30190-131
Belo Horizonte - MG - Brasil

Fale com a Cemig: 0800 310 196
atendimento@cemig.com.br
www.cemig.com.br

Identificador 2091223-4

Referente a Outubro/2004

Datas de Leitura			Datas da Nota Fiscal	
Anterior	Atual	Próximo Mês	Emissão	Apresentação
17/09	19/10	17/11	22/10	28/10

Classificação: RESIDENCIAL MONOFÁSICO N° do medidor: AAL849057735

Nota Fiscal - Conta de Energia Elétrica - Série B nº 10200420912234 PTA-16.50566.12 01/01

(Leitura Atual: 6.493 - Leitura Anterior: 6.308) X Constante: 1 = Consumo kWh: 185

Serviços prestados pela CEMIG

Cálculo do Valor do Fornecimento:

30 kWh X R\$ 0,127942	
70 kWh X R\$ 0,286699	
80 kWh X R\$ 0,430028	
5 kWh X R\$ 0,477828	
Total	60,68

Contribuição para o Custeio da Iluminação Pública 9,08

Multa 2,0% - conta de 08/2004 sobre R\$ 64,02 1,28

ICMS	Base de Cálculo	Aliquota	Valor	Vencimento	Valor a pagar
	60,68	30%	18,20	17/11/2004	R\$*****71,04

Valor da tarifa vigente conforme Resolução Aneel nº 83, de 07/04/2004.
Faturamento pela tarifa social.
Isenção de Encargos Emergenciais e da Recomposição Tarifária Extraordinária.

Histórico do consumo de energia elétrica

Mês / Ano	Consumo kWh	Média kWh / dia	Faturas em atraso
OUT/2004	185	5	
SET/2004	187	6	
AGO/2004	192	6	
JUL/2004	159	5	
JUN/2004	152	4	
MAI/2004	163	5	
ABR/2004	130	4	
MAR/2004	95	3	
FEV/2004	140	4	

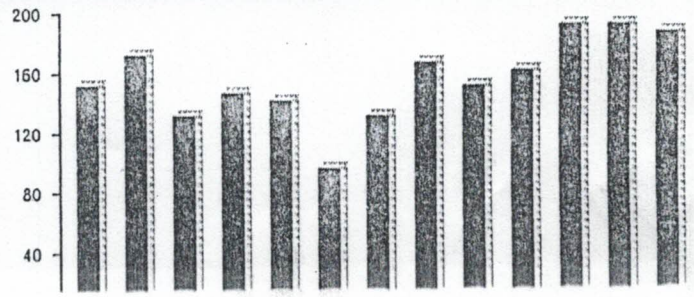

REGISTRO GERAL M-6.229.289 DATA DE EXPEDIÇÃO 26/06/89
 NOME APARECIDA TEREZINHA GOUVEIA
 FILIAÇÃO BENEDITO MACHADO DE OLIVEIRA
 IZA MARIA CANDIDA DE JESUS
 NATURALIDADE ITUIUTABA-MG DATA DE NASCIMENTO 03/05/53
 DDC ORIGEM CAS LV-56B FL-200V ITUIUTABA-MG
 CPF 737247006
 BELO HORIZONTE, MG
 DEL. ANTONIO EDSON DIAS
 ASSINATURA DO DIRETOR
 PII-406
 LEI Nº 7.116 DE 29/08/83

ESTADO DE MINAS GERAIS
 SECRETARIA DE SEGURANÇA PÚBLICA
 INSTITUTO DE IDENTIFICAÇÃO



POLEGAR DIREITO

Aparecida Terezinha Gouveia
 ASSINATURA DO TITULAR

CARTEIRA DE IDENTIDADE



A Melhor Energia do Brasil.

Companhia Energética de Minas Gerais
 CNPJ 17.155.730/0001-84
 Insc. Estadual 062.002160.0057
 Av. Barbacena, 1200 CEP 30190-131
 Belo Horizonte - MG - Brasil

Fale com a Cemig: 0800 310 196
 atendimento@cemig.com.br
 www.cemig.com.br

APARECIDA T GOUVEIA
 RUA RODESIA 01350 CS
 BRASIL MG
 38304-190 ITUIUTABA
 CPF 00073724700644

Referente a Outubro/2004

Identificador
 2091223-4

Datas de Leitura			Datas da Nota Fiscal	
Anterior	Atual	Próximo Mês	Emissão	Apresentação
17/09	19/10	17/11	22/10	28/10

Classificação: RESIDENCIAL MONOFÁSICO N° do medidor: AAL849057735

Nota Fiscal - Conta de Energia Elétrica - Série B nº 10200420912234 PTA-16.50566.12 01/01

(Leitura Atual: 6.493 - Leitura Anterior: 6.308) X Constante: 1 = Consumo kWh: 185

Serviços prestados pela CEMIG
 Cálculo do Valor do Fornecimento:

30 kWh X R\$ 0,127942
 70 kWh X R\$ 0,286699
 80 kWh X R\$ 0,430028
 5 kWh X R\$ 0,477828

60,68
 9,08
 1,28

Total
 Contribuição para o Custeio da Iluminação Pública
 Multa 2,0% - conta de 08/2004 sobre R\$ 64,02

ICMS	Base de Cálculo	Alíquota	Valor	Vencimento	Valor a pagar
	60,68	30%	18,20	17/11/2004	R\$*****71,04

Valor da tarifa vigente conforme Resolução Aneel nº 83, de 07/04/2004.
 Faturamento pela tarifa social.
 Isenção de Encargos Emergenciais e da Recomposição Tarifária Extraordinária.

Histórico do consumo de energia elétrica

Mês / Ano	Consumo kWh	Média kWh / dia	Faturas em atraso
OUT/2004	185	5	
SET/2004	187	6	
AGO/2004	192	6	
JUL/2004	159	5	
JUN/2004	152	4	
MAI/2004	163	5	
ABR/2004	130	4	
MAR/2004	95	3	
FEV/2004	110	1	

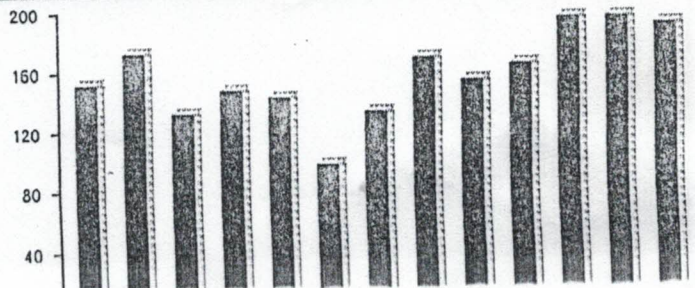

VALIDA EM TODO O TERRITÓRIO NACIONAL

REGISTRO GERAL MG-3.980.511 DATA DE EXPIRAÇÃO 12/11/2004
 NOME CLEIDE APARECIDA DA SILVA
 SOBRENOME GOUVEIA
 ENDEREÇO JOÃO BATISTA DA SILVA
 MARIA DAS GRACAS FERREIRA SILVA
 NATURALIDADE ITUIUTABA-MG DATA DE NASCIMENTO 30/10/1968
 CAS. LV-B-44 FL-39V
 DOC. ORIGEM ITUIUTABA-MG
 750990716-00
 CPF: *[assinatura]*
 PIS-1255
 LEI Nº 116 DE 29/08/83

REPÚBLICA FEDERATIVA DO BRASIL

ESTADO DE MINAS GERAIS
 POLÍCIA CIVIL DO ESTADO DE MINAS GERAIS
 INSTITUTO DE IDENTIFICAÇÃO
 FOTOGRAFIA
 CLEIDE APARECIDA DA SILVA GOUVEIA
 ASSINATURA DO TITULAR
 CARTEIRA DE IDENTIDADE

MINISTÉRIO DA FAZENDA
 SECRETARIA DA RECEITA FEDERAL
 CADASTRO DE PESSOAS FÍSICAS
 Nº DE INSCRIÇÃO NO CPF 750990716 00
 NOME LETO CLEIDE APARECIDA DA SILVA
 NASCIMENTO 30.10.68
 ASSINATURA Cleide Aparecida da Silva
 TERÁ VALIDADE SOMENTE COM A APRESENTAÇÃO DE DOCUMENTO DE IDENTIDADE

VÁLIDO EM TODO O TERRITÓRIO NACIONAL
 ESTE CARTÃO É O DOCUMENTO COMPROBATÓRIO DE INSCRIÇÃO NO CADASTRO DE PESSOAS FÍSICAS - CPF E DE USO OBRIGATÓRIO NOS CASOS LEGALMENTE DETERMINADOS.
 PARA QUALQUER ORIENTAÇÃO DE NATUREZA TRIBUTÁRIA, PROCURE A UNIDADE LOCAL DA SECRETARIA DA RECEITA FEDERAL.
 CARIMBO DO AGENTE EMISSOR
 Celia M. Franco Mello
 1.943.092-2
 001/0204-4
 25 JUN 1987
 BANCO DO BRASIL
 ITUIUTABA (MG)
 68040/4683
 NOME, MATRÍCULA E ASSINATURA DO FUNCIONÁRIO RESPONSÁVEL PELA EMISSÃO
 APROVADO POR INSTRUÇÃO NORMATIVA DO SRF

SUPERINTENDÊNCIA DE ÁGUA E ESGOTOS DE ITUIUTABA
 ATENDIMENTO ao Cliente SAE: 0800.348195
 Fone: (34) 3268-0400
 CNPJ 17.819.061/0001-88 - Inscrição Estadual: Isenta
 R. 33 Nº 474 - Setor Sul - Ituiutaba (MG) - CEP 38300-030
 AUTARQUIA MUNICIPAL
 www.saeituiutaba.com.br

MARCELO HENRIQUE DE GOUVEIA
 RUA NOSSA SENHORA DAS GRACAS, 874 - ALCIDES JUNQUEIRA
 ITUIUTABA - MG - CEP: 38.300-000
 Cód. Lig.: 13587-1 MAPA CAD.: SE-12-13-7-5-00000
 Núm. Hidrômetro: A90N053671
 06/2004

- PRINCIPAIS OCORRÊNCIAS
- 06- Hidrômetro danificado
 - 07- Hidrômetro de difícil acesso
 - 08- Hidrômetro invertido
 - 09- Hidrômetro não localizado
 - 10- Hidrômetro parado
 - 11- Hidrômetro soterrado
 - 12- Hidrômetro com mostrador embaçado
 - 16- Imóvel sem atendimento
 - 17- Imóvel desabilitado
 - 18- Imóvel não localizado
 - 20- Portão trancado
 - 21- Imóvel com cão bravo
 - 22- Leitura confirmada
 - 30- Ligação com vazamento após cavalete
 - 33- Leitura fora de faixa
 - 34- Virada de leitura
 - 37- Favor comparecer à SAE para esclarecimentos
 - 40- Troca de hidrômetro para manutenção

- NOTAS IMPORTANTES:
- 1- Sua conta é emitida mensalmente pela SAE, e deverá ser paga até a data do vencimento em qualquer posto de atendimento credenciado.
 - 2- Esta conta NÃO quita débitos anteriores.
 - 3- De acordo com o Art. 26 da Lei 8078/90, as reclamações deverão ser feitas no prazo máximo de 30 dias após a entrega da conta.
 - 4- Leitura de Hidrômetro: Tão fácil que você mesmo pode fazer. Acompanhe a evolução dos números e fique ligado em seu consumo.

- Quando procurar o atendimento SAE, anote a leitura do hidrômetro no campo abaixo:

--	--	--	--	--

TAXAS MÍNIMAS POR CATEGORIA
 RESIDENCIAL.....10m³
 COMERCIAL.....30m³
 INDUSTRIAL.....60m³
 DATA:

SOBSCRITO EM 10590 ESCRITÓRIO, AV. JOSÉ H. 411

VALIDA EM TODO O TERRITÓRIO NACIONAL

Nº 554-956 DATA DE EXPEDIÇÃO 16/01/90

JOSE MARCELO CORDEIRO

MARIA FRANCISCA CORDEIRO

NATURALIDADE PATOS DE MINAS-MG DATA DE NASCIMENTO 15/04/71

DOC ORIGEM PATOS DE MINAS

BELO HORIZONTE, MG

INCL. ASSINATURA DO DIRETOR

PII-406

LEI N° 7.116 DE 29/08/83

REPÚBLICA FEDERATIVA DO BRASIL

ESTADO DE MINAS GERAIS
SECRETARIA DE SEGURANÇA PÚBLICA
INSTITUTO DE IDENTIFICAÇÃO

POLEGAR DIREITO

Jose Marcelo Cordeiro
ASSINATURA DO TITULAR

CARTEIRA DE IDENTIDADE

MINISTÉRIO DA FAZENDA
Secretaria da Receita Federal



CPF

Cadastro de Pessoas Físicas
Número de inscrição

872.972.136-91

Nome
JOSE MARCELO CORDEIRO

Nascimento
15/04/1971

 SUPERINTENDÊNCIA DE ÁGUA E ESGOTOS DE ITUIUTABA <small>AUTARQUIA MUNICIPAL</small> R. 33 N° 474 - Setor Sul - Ituiutaba (MG) - CEP 38100-030 CNPJ 17.819.001/0001-88 - Inscrição Estadual: Isenta Fone: (34) 3268-0400 Atendimento ao Cliente SAE: 0800.346195 www.saeituiutaba.com.br			NÚMERO GUIA 12924082004-6 08/27/2004	CONTA DE ÁGUA E ESGOTOS		
ABDALLA CURY RUA DAVID JOSE RIBEIRO, 238 - JARDIM DO ROSARIO Cód. Lig.: 12924-7 MAPA CAD.: SE-11-16-7-14-00000 ID. ELETRÔNICO: 71112924@SE			MÊS / ANO Agosto/2004			
			CATEGORIA / QUANTIDADE			
			RESIDENCIAL	COMERCIAL	INDUSTRIAL	PÚBLICA
			1	0	0	0
DESCRIÇÃO				VALOR		
TARIFA DE ÁGUA TARIFA DE ESGOTO CONSERVAÇÃO DE HIDROMETRO TAXA DE REAVISO DA CONTA MULTA REF.: 06/2004				10,96 8,77 0,39 0,90 0,17		
DATA DA LEITURA		VENCIMENTO		VALOR A PAGAR		
17/08/2004		22/09/2004		R\$ 21,19		
LEITURA ANTERIOR	LEITURA ATUAL	CONSUMO REAL	CONSUMO FATURADO	MÉDIA	OCORRÊNCIA	
943 m³	961 m³	18 m³	18 m³	18 m³	0	
Nº DO HIDRÔMETRO		VAZÃO CARACTERÍSTICA	DIÂMETRO	DATA DA INSTALAÇÃO		
A99N064025		03 m³	1/2"	20/03/2002		
DADOS DOS 12 ÚLTIMOS MESES				MENSAGEM		
MÊS	CONSUMO m³	Nº DIAS	MÉDIA m³/DIA	Instale o hidrômetro em local de fácil acesso para a leitura e manutenção. Informe-se na SAE. 0800.34.8195.		
07	15	28	0,54			
06	20	32	0,63			
05	18	31	0,58			
04	17	29	0,59			
03	19	31	0,61			
02	17	28	0,61			
01	21	33	0,64			
12	19	30	0,63			
11	18	31	0,58			
10	21	30	0,70			
09	16	29	0,62			
08	16	34	0,53			
FAVOR AUTENTICAR NO VERSO - DEVOLVER AO USUÁRIO						