



MUNICIPIO DE ITUIUTABA



Capa de Processo

PREFEITURA DO MUNICIPIO DE ITUIUTABA

SPCP - SISTEMA DE PROTOCOLO E CONTROLE DE PROCESSOS

Número do Processo: 6869 / 2020

Data de Abertura: 20/05/2020 16:17:44

Contribuinte: CAMARA MUNICIPAL DE ITUIUTABA

Órgão Solicitante:

Endereço:

Telefone: (34) 3261-8500

C.N.P.J ou C.P.F: 20.669.834/0001-00

Assunto do Processo: ENVIO DE CÓPIA DE REQUERIMENTO

Complemento do Assunto: ENVIAMOS CÓPIA DO REQUERIMENTO CM: 176/2020 - VEREADOR JORGE

**CARTEIRO
OFICIO 266/2020**

Órgão Responsável: SETOR DE PROTOCOLO

Atendido por: LOURRAINE ABADIA SILVA NAKATANI

PREFEITURA DE ITUIUTABA - CONSTRUINDO UM FUTURO MELHOR

010

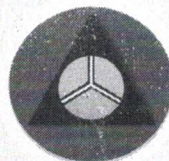

CÂMARA

MUNICIPAL DE ITUIUTABA

EXPERIÊNCIA E TRABALHO

Ofício: 266/2020
Referência: Solicitação (faz)
Presidência da Câmara

Ituiutaba, 20 de maio de 2020.

Ilmo. Senhor Secretário,

Venho através deste, enviar cópia da Indicação CM/176/2020, em anexo, para sua devida apreciação de autoria do ilustre vereador Jorge Carteiro.

Aproveito para apresentar-lhes meus votos de máxima estima e consideração.

Atenciosamente,



Francisco Tomaz de Oliveira Filho
Presidente da Câmara Municipal de Ituiutaba

A/C

Ilmo. Senhor Vicente de Paula Fontoura Filho
Secretaria Municipal de Obras e Serviços Públicos.

NESTA.

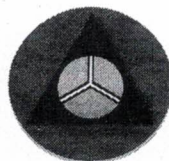
020



CÂMARA

MUNICIPAL DE ITUIUTABA

EXPERIÊNCIA E TRABALHO

Indicação nº 176/2020
Assunto: Reivindicação
Autor: Jorge Carteiro

Senhor Presidente,
Senhores (as) vereadores (as):

Apresento a Vossas Excelências, nos termos do Regimento Interno, a presente indicação, para que o Poder Executivo Municipal de Ituiutaba, por meio de sua Secretaria de Obras e Serviços Públicos, proceda na vistoria e reparo das pontes Municipais Rurais existentes no Ribeirão São Lourenço.

JUSTIFICATIVA:

O Ribeirão São Lourenço é um dos principais rios que cortam o Município de Ituiutaba-MG, o qual é rodeado por diversas propriedades rurais.

Tendo em vista o fluxo de veículos nas estradas que cortam o rio, diversas pontes estão desgastadas, o que está colocando em risco os usuários dessas passagens.

Os produtores e trabalhadores rurais que utilizam das pontes estão se queixando do estado de algumas delas, o que está impossibilitando e colocando em risco o transporte de gado e minérios na região.

Em decorrência desse cenário, apresenta-se a presente indicação, para que o Poder Público proceda na vistoria e reparo das pontes Municipais Rurais existentes no Ribeirão São Lourenço.

Sala das sessões, 18 de maio de 2020.

Jorge Carteiro
Vereador

Aprovado por unanimidade

18/05/2020

Presidente

032

EMMAG

Empresa Municipal de Mecanização Agrícola

Rua Antônio Teodoro de Oliveira, nº. 239 – Bairro Setor Norte – CEP 38.300-244

Fone: (34) 3269-9541 – Ituiutaba-MG

CNPJ: 23.091.770/0001-92 – Inscrição Estadual: Isento

Ituiutaba - Minas Gerais, 08 de Julho de 2020.

Ofício: nº 017-B/2020
Assunto – Solicitação (faz)
Autor: Presidência da Câmara

Prezado Sr.

O Diretor de Estradas da EMMAG – Empresa Municipal de Mecanização Agrícola Sr. Otávio Fratari Bonito, no uso de suas atribuições legais faz o presente, em atenção a seu ofício nº 176/2020 de V. Exa., para informar o seguinte:

Que de acordo com sua reivindicação de recuperação de diversas pontes existentes no Ribeirão São Lourenço, em toda sua extensão:

1. A recuperação das pontes são feitas de acordo com as necessidade que vão surgindo, como: troca de vigas, pranchas de madeira, reaterros nas cabeças e laterais, limpeza dos bolsões evitando que água da chuva, chegue até a ponte.

Sendo essas as informações a serem prestadas, na espera de ter esclarecido a situação de momento, reitero meu sinceros cumprimentos e respeito.



Otávio Fratari Bonito
Diretor de Estradas
EMMAG

Ilmo. Sr.
Jorge Carteiro
Vereador do Município de Ituiutaba

EMMAG

Empresa Municipal de Mecanização Agrícola

Rua Antônio Teodoro de Oliveira, nº. 239 – Bairro Setor Norte – CEP 38.300-244

Fone: (34) 3269-9541 – Ituiutaba-MG

CNPJ: 23.091.770/0001-92 – Inscrição Estadual: Isento



Foto 01 – Córrego da Periquita



Foto 02 – Córrego da Periquita

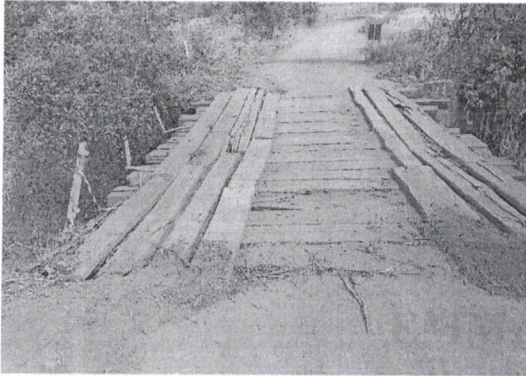

Foto 03 – Córrego do Grotão

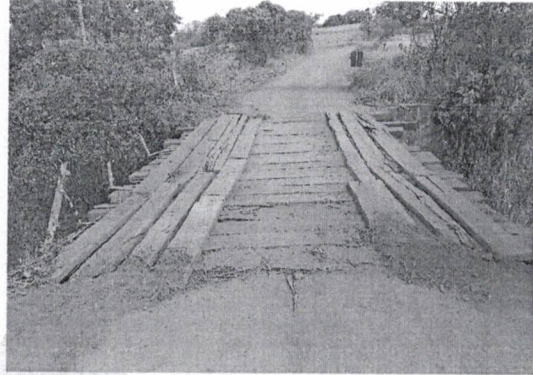

Foto 04 – Córrego do Grotão



Foto 05 – Córrego da Porteira



Foto 06 – Córrego da Porteira



Otávio Fratari Bonito
Diretor de Estradas
EMMAG