



MUNICIPIO DE ITUIUTABA



Capa de Processo

PREFEITURA DO MUNICIPIO DE ITUIUTABA

SPCP - SISTEMA DE PROTOCOLO E CONTROLE DE PROCESSOS

Número do Processo: 12875 / 2020

Data de Abertura: 17/09/2020 16:01:21

Contribuinte: MUNICIPIO DE ITUIUTABA

Órgão Solicitante: CÂMARA MUNICIPAL ITUIUTABA - 010101 - 02.01.087.00.00

Endereço:

Telefone: (34) 3269-2404

C.N.P.J ou C.P.F: 18.457.218/0001-35

Assunto do Processo: REQUER PROVIDÊNCIA

Complemento do Assunto: OFICIO: 532/2020

ENVIA CÓPIA DE REQUERIMENTO CM/71/2020 EM ANEXO, PARA A SUA DEVIDA APRECIAÇÃO.

Órgão Responsável: SETOR DE PROTOCOLO

Atendido por: TACIO LUCAS GONÇALVES CANDIDO

PREFEITURA DE ITUIUTABA - CONSTRUINDO UM FUTURO MELHOR

01-7



CÂMARA

MUNICIPAL DE ITUIUTABA

EXPERIÊNCIA E TRABALHO

Ofício: 532/2020
Referência: Solicitação (faz)
Presidência da Câmara

Ituiutaba, 17 de setembro de 2020.

Ilmo. Senhor Diretor,

Venho através deste, enviar cópia do Requerimento CM/71/2020, em anexo, para sua devida apreciação de autoria da ilustre vereadora Joliane Mota.

Aproveito para apresentar-lhes meus votos de máxima estima e consideração.

Atenciosamente,

Francisco Tomaz de Oliveira Filho
Presidente da Câmara Municipal de Ituiutaba

A/C
Empresa Municipal de Mecanização Agrícola
EMMAG
NESTA.

02-7



CÂMARA

MUNICIPAL DE ITUIUTABA

EXPERIÊNCIA E TRABALHO

Requerimento nº 71/2020

Assunto: Solicitação (faz)

Autora: Joliane Mota

**Senhor Presidente,
Senhores (as) vereadores (as):**

Com fundamento no que rege o Regimento Interno da Câmara Municipal de Ituiutaba, apresenta-se ao Plenário o seguinte **REQUERIMENTO**:

Requer que o Poder Executivo Municipal, através da EMMAG - Empresa Municipal de Mecanização Agrícola providencie a inspeção e reparo na ponte de madeira sobre o Ribeirão São Lourenço.

Aguardo Aprovação.

Sala das sessões, 14 de setembro de 2020.

Joliane Mota
Joliane Mota
Vereadora

Aprovado por unanimidade

14/09/2020

[Assinatura]
Presidente

03.7

EMMAG

Empresa Municipal de Mecanização Agrícola

Rua Antônio Teodoro de Oliveira, nº. 239 – Bairro Setor Norte – CEP 38.300-244

Fone: (34) 3269-9541 – Ituiutaba-MG

CNPJ: 23.091.770/0001-92 – Inscrição Estadual: Isento

Ituiutaba - Minas Gerais, 30 de Setembro de 2020.

Ofício: nº 050/2020

Assunto – Solicitação (faz)

Autor: Presidência da Câmara

Prezado Sr.

O Diretor de Estradas da EMMAG – Empresa Municipal de Mecanização Agrícola Sr. Otávio Fratari Bonito, no uso de suas atribuições legais faz o presente, em atenção a seu ofício nº 532/2020 de V. Exa., para informar o seguinte:

De acordo com sua solicitação de uma inspeção e reparo da ponte do Ribeirão São Lourenço, localizada na Estrada Municipal, EM-025; já foi realizada e as partes que precisam de recuperação são a estrutural (concreto) e madeira, com trocas de vigas e pranchas.

Nós da EMMAG – Empresa Municipal de Mecanização Agrícola, estávamos aguardando uma suplementação de verba para a execução dos serviços, pois requer um valor expressivo de recursos e o mesmo não tem na nossa planilha de orçamento.

O Poder Executivo, o Prefeito, Sr. Fued José Dib entendeu que a necessidade de fazermos a recuperação da ponte do Ribeirão São Lourenço, é de suma importância, o qual liberou o valor para que possamos executar os serviços.

Já foi realizado a recuperação da parte estrutural (concreto), estamos aguardando a chegada da madeira, para o término da recuperação da ponte.

Sendo essas as informações que podemos fornecer, reitero meu sinceros cumprimentos e respeito.

Otávio Fratari Bonito
Diretor de Estradas
EMMAG

Ilma. Sr^a.
Joliane Mota
Vereadora do Município de Ituiutaba

Vicente de Paula Fontoura Filho
Engenheiro Civil - CRM 176315 / D
Secretário de Obras e Serviços Urbanos

EMMAG

Empresa Municipal de Mecanização Agrícola

Rua Antônio Teodoro de Oliveira, nº. 239 – Bairro Setor Norte – CEP 38.300-244

Fone: (34) 3269-9541 – Ituiutaba-MG

CNPJ: 23.091.770/0001-92 – Inscrição Estadual: Isento



Foto 01 – Vista panorâmica da inferior da ponte



Foto 02 – Vista panorâmica da inferior da ponte



Foto 03 – Vista panorâmica da inferior da ponte

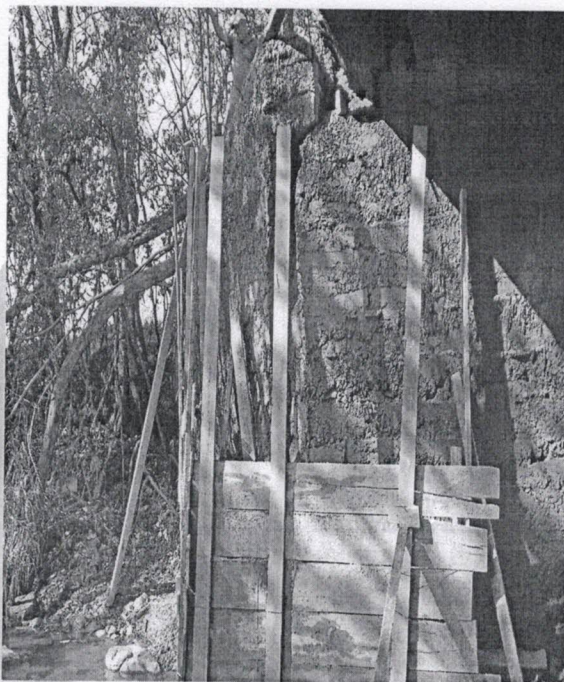
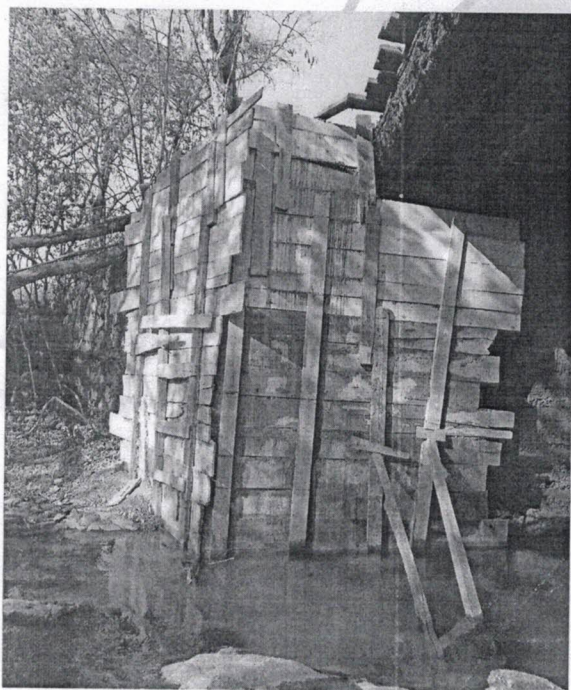

Foto 04 – Vista panorâmica da inferior da ponte

Otávio Fratari Bonito
Diretor de Estradas
EMMAG