



MUNICIPIO DE ITUIUTABA



Capa de Processo

PREFEITURA DO MUNICIPIO DE ITUIUTABA

SPCP - SISTEMA DE PROTOCOLO E CONTROLE DE PROCESSOS

Número do Processo: 14954 / 2019

Data de Abertura: 03/10/2019 15:56:47

Contribuinte: MUNICIPIO DE ITUIUTABA

Órgão Solicitante: CÂMARA MUNICIPAL ITUIUTABA - 010101 - 02.01.087.00.00

Endereço:

Telefone: (34) 3271-8100

C.N.P.J ou C.P.F: 18.457.218/0001-35

Assunto do Processo: ENVIO DE CÓPIA DE REQUERIMENTO

Complemento do Assunto: - ENVIAMOS CÓPIA DO REQUERIMENTO CM: 273/2019

- DE AUTORIA DO ILUSTRE VEREADOR(A): CARLOS MAIA - OFÍCIO Nº:556/19

Órgão Responsável: SETOR DE PROTOCOLO

Atendido por: VANDELINA GUEDES DE MIRANDA BORGES

PROTOCOLO	
FOLHA Nº	VISTO
PREFEITURA DE ITUIUTABA	

PREFEITURA DE ITUIUTABA - CONSTRUINDO UM FUTURO MELHOR

Ofício: 556/2019
Referência: Solicitação (faz)
Presidência da Câmara

Ituiutaba, 02 de outubro de 2019.

Ilmo. Senhor Secretário,

Venho através deste, enviar cópia da Indicação CM/273/2019, em anexo, para sua devida apreciação de autoria do ilustre vereador Carlos Maia.

Aproveito para apresentar-lhes meus votos de máxima estima e consideração.

Atenciosamente,



Francisco Tomaz de Oliveira Filho
Presidente da Câmara Municipal de Ituiutaba

A/C

Ilmo. Senhor Vicente de Paula Fontoura Filho
Secretaria Municipal de Obras e Serviços Públicos.

NESTA.

PROTOCOLO	
FOLHA Nº	VISTO
2	v
PREFEITURA DE ITUIUTABA	

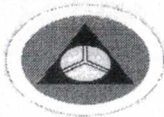

Câmara

MUNICIPAL DE ITUIUTABA

COMPROMISSO COM O CIDADÃO

Indicação nº 273/2019

Assunto: Reivindicação

Autor: Carlos Maia

Senhor Presidente,
Senhores (as) vereadores (as):

O vereador abaixo assinado, no uso da atribuição que lhe confere o Regimento Interno, solicita a Vossa Excelência que seja submetida a presente indicação para apreciação do Plenário:

Que o Poder Executivo Municipal viabilize através de sua Secretaria Municipal de Obras e Serviços Públicos:

A manutenção da passagem de água na estrada localizada na saída do Bairro Lagoa Azul 2, sentido região do Córrego do Carmo, nesse período chuvoso a água está passando por cima do aterro.

JUSTIFICATIVA:

As manilhas estão entupidas, e devido à época de constantes chuvas a água passa por cima da estrada, provocando alagamento e ficando praticamente impossível trafegar. Os moradores da zona rural nos pedem que esse problema seja resolvido o mais rápido possível.

Sala das Sessões, 30 de Setembro de 2019.

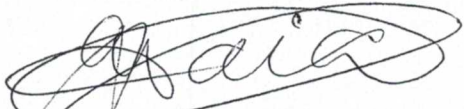
Carlos Maia
Vereador

Aprovado (a) por 13 votos
favoráveis e 0 contrário(s).

03 2019 / 2019

Presidente

PROTOCOLO	
FOLHA Nº	VISTO
3	V
PREFEITURA DE ITUIUTABA	

EMMAG

Empresa Municipal de Mecanização Agrícola

Rua Antônio Teodoro de Oliveira, nº. 239 – Bairro Setor Norte – Cep. 38.300-244

Fone: (34) 3269-9541 – Ituiutaba-MG

CNPJ: 23.091.770/0001-92 – Inscrição Estadual: Isento

Ituiutaba - Minas Gerais, 04 de Outubro de 2019.

Ofício: nº 026-B/2019
Assunto – Solicitação (faz)
Autor: Presidência da Câmara

Prezado Sr.

O Diretor de Estradas da EMMAG – Empresa Municipal de Mecanização Agrícola Sr. Otávio Fratari Bonito, no uso de suas atribuições legais faz o presente, em atenção ao seu ofício nº 556/2019 de V. Exa., para informar o seguinte:

Que de acordo com sua reivindicação de manutenção da passagem de água, Estrada Municipal, EM-062, Estrada da Represa do Moacir, região da Bacia do Córrego do Carmo.

1. Já foram feitos reparos nesta estrada, com instalação de manilhas novas e de maior diâmetro, na largura da estrada, foi feito o levantamento da estrada, com aterro e compactação, da via pública.

Sendo essas as informações a serem prestadas, na espera de ter esclarecido a situação de momento, reitero meu sinceros cumprimentos e respeito.

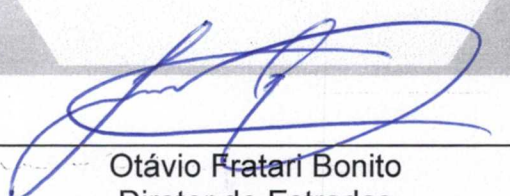

Otávio Fratari Bonito
Diretor de Estradas
EMMAG

Ilmo. Sr.
Francisco Tomaz de Oliveira Filho
Presidente da Câmara Municipal de Ituiutaba

**EMMAG – EMPRESA MUNICIPAL DE MECANIZAÇÃO
AGRICOLA**

CNPJ/MF 23.091.770/0001-92 - IM 01.065008-4

**RELATÓRIO DA ESTRADA MUNICIPAL EM-062
REPRESA DO MOACIR**

Fica situada na Estrada Municipal–EM-062, uma distância de 1,8km da saída da Avenida Jandiro Vilela de Freitas, sentido da BR-154, saída pra cidade de Campina Verde-MG, próxima a represa do Sr. Moacir.

A Estrada Municipal, EM-062, foi realizado um serviço de colocação de novas manilhas, na largura da estrada, para dar vazão na água que sai do ladrão da represa, foi feito o levantamento da estrada, com aterro e compactação, da via pública, fotos em anexo.

Atenciosamente,

Ituiutaba (MG), 03 de Outubro de 2019.



Foto 01: Panorama da Estrada Municipal.

Ivete Angela Vaz Dantas
Ivete Angela Vaz Dantas
CPF: 288.694.436-04
CREA 74.307/D - MG
CRECI MGF 25.769

Otávio Fratari Bonito
Otávio Fratari Bonito
CPF: 266.682.626-00
CREA 66506/D-MG
Eng. Mecânico

**EMMAG – EMPRESA MUNICIPAL DE MECANIZAÇÃO
AGRICOLA**

CNPJ/MF 23.091.770/0001-92 - IM 01.065008-4



Foto 02: Panorama do vazamento das manilhas.



Foto 03: Construção do talude de sustentação, lateral da estrada.

Ivete Angela Vaz Dantas
Ivete Angela Vaz Dantas
CPF: 288.694.436-04
CREA 74.307/D - MG
CRECI MGF 25.769

Stavio Fratari Bonito
Stavio Fratari Bonito
CPF: 266.682.626-00
CREA 66506/D-MG
Eng. Mecânico

**EMMAG – EMPRESA MUNICIPAL DE MECANIZAÇÃO
AGRICOLA**

CNPJ/MF 23.091.770/0001-92 - IM 01.065008-4



Foto 04: Panorama da Estrada Municipal, concluído o aterro.

Ivete Ângela Vaz Dantas

Ivete Ângela Vaz Dantas
Eng^a Civil – CREA MG 74.307/D

Otávio Fratari Bonito

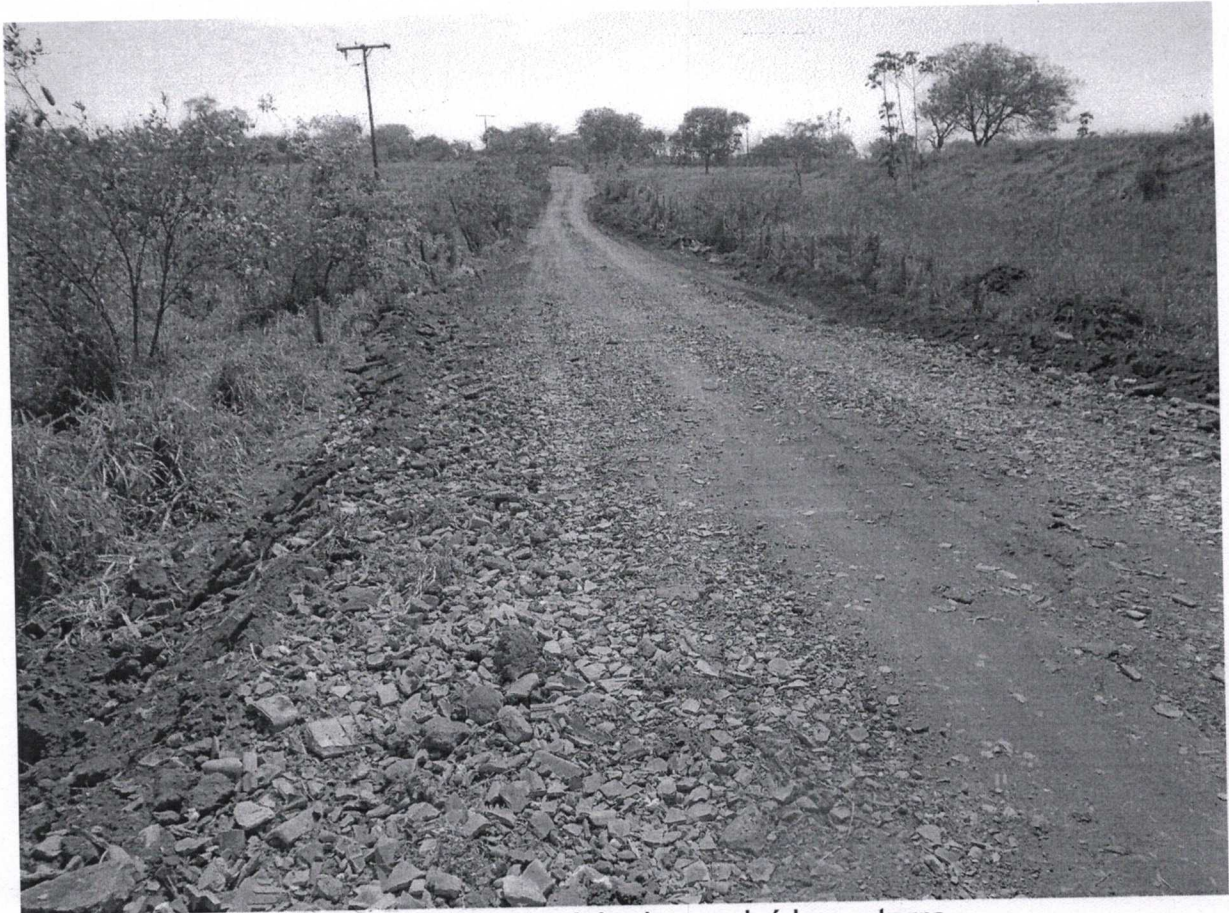
Otávio Fratari Bonito
Eng^o Mecânico – CREA MG 66.506/D