

CÂMARA
MUNICIPAL DE ITUIUTABA

**LEGISLATIVO
FORTE e
TRANSPARENTE.**

Indicação N° 131/2023

Assunto: Reivindicação

Autor: Robertinho Auto Peças

**Senhor Presidente,
Senhores (as) Vereadores (as):**

O vereador abaixo assinado, no uso da atribuição que lhe confere o Regimento Interno, solicita a Vossa Excelência que seja submetida a presente indicação para apreciação do Plenário.

Que o Poder Executivo Municipal de Ituiutaba, viabilize, por meio da **Secretaria Municipal de Obras e Serviços Urbanos**, que estude a possibilidade de realizar a pavimentação asfáltica no seguinte logradouro: na continuação da Rua Newton Ribeiro Luz cruzamento com a Rua Chaveslândia no Bairro Satélite Andradina.

JUSTIFICATIVA

No bairro Satélite Andradina ainda encontramos algumas ruas que foram esquecidas pelo poder público municipal, no que diz respeito a pavimentação e captação de águas pluviais, onde diversos moradores dos arredores reclamam da falta de infraestrutura e das condições precárias de trafegabilidade conforme mostram as fotos em anexo. (Anexo 01). Portanto, Tal providência se faz necessária tendo em vista que o local, por sua natureza residencial e urbana carece de condições mínimas de urbanismo e trafegabilidade.

Sala das Sessões, em 04 de abril de 2023.

Roberto Soares Dutra
Vereador

Aprovado (a) por 13 votos
favoráveis e 00 contrário(s).
04 / 04 / 2023
Presidente



CÂMARA

MUNICIPAL DE ITUIUTABA

EXPERIÊNCIA E TRABALHO

ANEXO - 01

RELATÓRIO FOTOGRÁFICO

Pág. 001

RESUMO DAS INFORMAÇÕES DO LOCAL

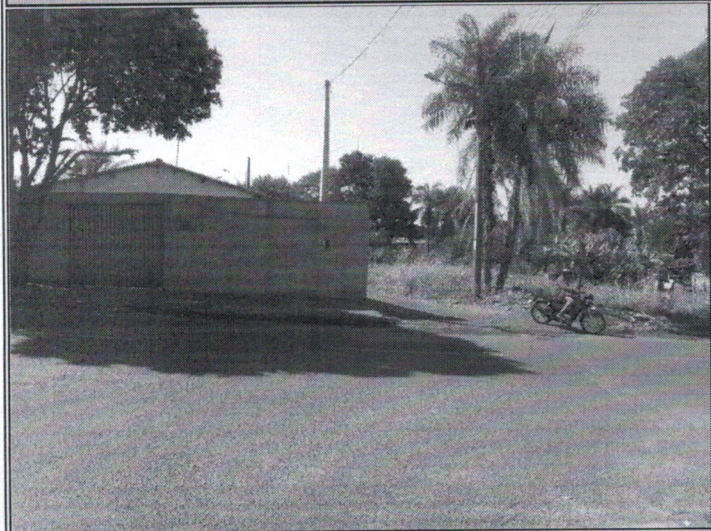

Rua: Continuação da Rua Newton Ribeiro Luz
cruzamento com a Rua Chaveslândia
Bairro: Satélite Andradina

1º Foto: **Vista Parcial da Rua**

LOCALIZAÇÃO (GPS):

Coordenadas:
Coordenadas:

OBSERVAÇÕES:

* **Local Indicado para Pavimentação: Continuação da Rua Newton Ribeiro Luz até o cruzamento com a Rua Chaveslândia**



Rua: Continuação da Rua Newton Ribeiro Luz
cruzamento com a Rua Chaveslândia
Bairro: Satélite Andradina

2º Foto: **Vista Frontal da Rua**

LOCALIZAÇÃO (GPS):

Coordenadas:
Coordenadas:

OBSERVAÇÕES:

* **População relata dificuldade de transitar em período de chuva e fortes enxurradas por não haver pavimentação e captação de águas pluviais na rua**



Rua: Continuação da Rua Newton Ribeiro Luz
cruzamento com a Rua Chaveslândia
Bairro: Satélite Andradina

3º Foto: **Vista Frontal da Rua**

LOCALIZAÇÃO (GPS):

Coordenadas:
Coordenadas:

OBSERVAÇÕES:

* **População relata dificuldade de transitar em período de chuva e fortes enxurradas por não haver pavimentação e captação de águas pluviais na rua**