



# CÂMARA

MUNICIPAL DE ITUIUTABA

Cidadania, Transparência e Trabalho

**Indicação N° 071/2022**

**Assunto: Reivindicação**

**Autor: Robertinho Auto Peças**

**Senhor Presidente,  
Senhores (as) Vereadores (as):**

O vereador abaixo assinado, no uso da atribuição que lhe confere o Regimento Interno, solicita a Vossa Excelência que seja submetida a presente indicação para apreciação do Plenário.

Que o Poder Executivo Municipal de Ituiutaba, viabilize, por meio da **Secretária Municipal Obras e Serviços Urbanos**, estude a possibilidade de realizar a a pavimentação asfáltica no seguinte logradouro: na continuação da Rua Newton Ribeiro Luz Cruzamento com a Rua Chaveslândia, no Bairro Satélite Andradina.

## JUSTIFICATIVA

No bairro Satélite Andradina ainda encontramos algumas ruas que foram esquecidas pelo poder público municipal, no que diz respeito a pavimentação e captação de águas pluviais, onde diversos moradores dos arredores reclamam da falta de infraestrutura e das condições precárias de trafegabilidade conforme mostram as fotos em anexo. (Anexo 01). Portanto, Tal providência se faz necessária tendo em vista que o local, por sua natureza residencial e urbana carece de condições mínimas de urbanismo e trafegabilidade.

Sala das Sessões, em 22 de março de 2022.

**Roberto Soares Dutra**  
Vereador

Aprovado (a) por 14 votos  
favoráveis e 00 contrário(s).  
22/03/2022  
  
Presidente

**ANEXO - 01**  
**RELATÓRIO FOTOGRÁFICO**

Pág. 001

**RESUMO DAS INFORMAÇÕES DO LOCAL**

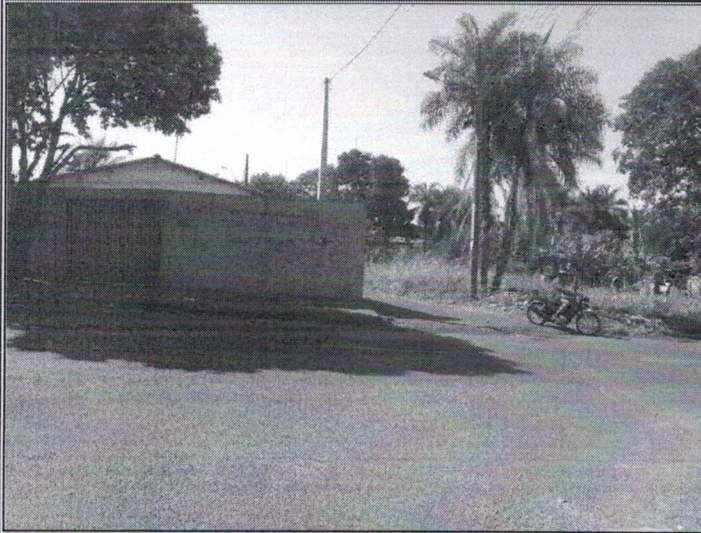

Rua: Continuação da Rua Newton Ribeiro Luz  
cruzamento com a Rua Chaveslândia  
Bairro: Satélite Andradina

1º Foto: **Vista Parcial da Rua**

**LOCALIZAÇÃO (GPS):**

Coordenadas:  
Coordenadas:

**OBSERVAÇÕES:**

\* **Local Indicado para Pavimentação: Continuação da Rua Newton Ribeiro Luz até o cruzamento com a Rua Chaveslândia**



Rua: Continuação da Rua Newton Ribeiro Luz  
cruzamento com a Rua Chaveslândia  
Bairro: Satélite Andradina

2º Foto: **Vista Frontal da Rua**

**LOCALIZAÇÃO (GPS):**

Coordenadas:  
Coordenadas:

**OBSERVAÇÕES:**

\* **População relata dificuldade de transitar em período de chuva e fortes enxurradas por não haver pavimentação e captação de águas pluviais na rua**

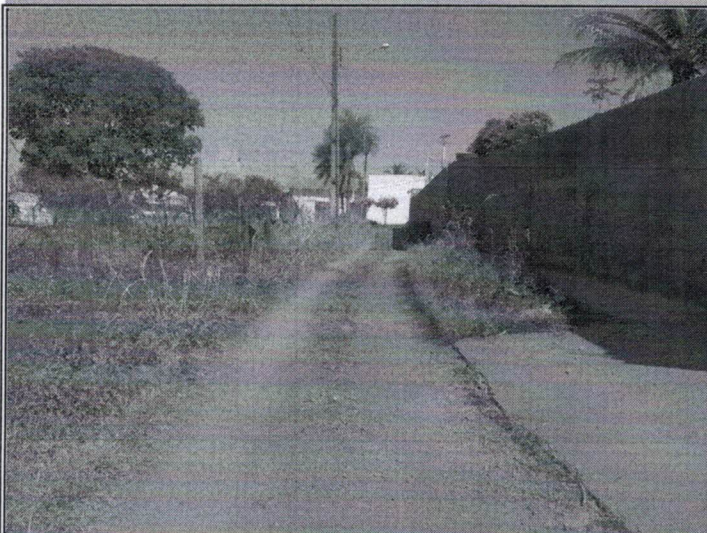

Rua: Continuação da Rua Newton Ribeiro Luz  
cruzamento com a Rua Chaveslândia  
Bairro: Satélite Andradina

3º Foto: **Vista Frontal da Rua**

**LOCALIZAÇÃO (GPS):**

Coordenadas:  
Coordenadas:

**OBSERVAÇÕES:**

\* **População relata dificuldade de transitar em período de chuva e fortes enxurradas por não haver pavimentação e captação de águas pluviais na rua**