

Ituiutaba, 22 de setembro de 2022

OFÍCIO Nº 671/2022/SMOSU
REF.: Resposta ao Ofício 576/2022

Senhor Presidente,

Em resposta ao ofício 576/2022, referente ao ^{Indicações} ~~requerimento~~ CM/295/2022, de autoria dos ilustres vereadores Edmar Machado e Aldorando Queiroz de Macedo Junior, informamos que a secretaria de obras já elaborou projeto para a Praça Santos Dumont. Estamos buscando os recursos para a viabilização da execução. Seguem, em anexo, o projeto e a planilha.

Atenciosamente,

Leticia de Castro Fernandes Garcia
Secretaria Municipal de Obras e Serviços Urbanos

Recebi 23/09/22

NOME: _____

Nayara Vilela de Carvalho
CPF 075.339.356-59
Assessor Legislativo

Exmo. Sr.
Renato Silva Moura
Presidente da Câmara Municipal de Ituiutaba
Nesta.

**PREFEITURA MUNICIPAL DE ITUIUTABA**

Secretaria Municipal de Obras e Serviços Públicos

Rua Antônio Theodoro de Oliveira, nº 239, Setor Norte - CEP: 38.300-244 - Ituiutaba/MG - Fone: (034) 3271.8279

PLANILHA ORÇAMENTARIA DE CUSTOS

Prefeitura: ITUIUTABA		Contrato Nº:		ART Nº		Convênio nº		Rev.: 0	
Obra: DIVERSOS				Data: 12/05/2022		Forma de Execução			
Endereço: DIVERSOS				BDI		Indireta			
Data Base: SINAPI 03/2022 E SETOP 01/2022 COM DESONERAÇÃO				OBRA 27,70%		(X)			
Prazo de Execução: 5 MESES				EQUIP 18,91%		() Direta			
ITEM	CÓDIGO	FONTE	DESCRIÇÃO	UNID	QUANT.	UNITÁRIO S/ BDI	UNITÁRIO C/ BDI	TOTAL C/ BDI	%
1			PRAÇA SANTOS DUMONT E CALÇAMENTO LATERAL						
1.1	98524	SINAPI	LIMPEZA MANUAL DE VEGETAÇÃO EM TERRENO COM ENXADA	m²	4381,68	2,58	3,07	13442,46	2,99%
1.2	100576	SINAPI	REGULARIZAÇÃO E COMPACTAÇÃO DE SUBLEITO DE SOLO PREDOMINANTEMENTE ARGILOSO. AF 11/2019	m²	4381,68	1,93	2,29	10055,79	2,24%
1.3	94274	SINAPI	ASSENTAMENTO DE GUIA (MEIO-FIO) EM TRECHO CURVO, CONFECCIONADA EM CONCRETO PRÉ-FABRICADO. DIMENSÕES 100X15X13X30 CM (COMPRIMENTO X BASE INFERIOR X BASE SUPERIOR X ALTURA), PARA VIAS URBANAS (USO VIÁRIO). AF 06/2016	m	703,44	60,51	77,27	54355,70	12,11%
1.4	102498	SINAPI	PINTURA DE MEIO-FIO COM TINTA BRANCA A BASE DE CAL (CAIAÇÃO). AF 05/2021	m²	703,44	1,25	1,60	1122,87	0,25%
1.5	94991	SINAPI	EXECUÇÃO DE PASSEIO (CALÇADA) OU PISO DE CONCRETO COM CONCRETO MOLDADO IN LOCO, USINADO, ACABAMENTO CONVENCIONAL, NÃO ARMADO. AF 07/2016	m²	52,38	658,73	841,20	44063,98	9,82%
1.6	92402	SINAPI	EXECUÇÃO DE PASSEIO EM PISO INTERTRAVADO, COM BLOCO 16 FACES DE 22 X 11 CM, ESPESSURA 6 CM. AF 12/2015	m²	979,25	65,09	83,12	81395,19	18,13%
1.7	98504	SINAPI	PLANTIO DE GRAMA EM PLACAS. AF 05/2018	m²	2567,86	12,22	15,60	40071,30	8,93%
1.8	ED-15447	SETOP	BANCO EM CONCRETO APARENTE, TIPO-1, PADRÃO SEE-MG, SEM ENCOSTO, POLIDO COM ACABAMENTO EM VERNIZ, ESP. 5CM, COMPRIMENTO 130CM, LARGURA 40CM, ALTURA 45CM, INCLUSIVE CORTE NO PISO PARA FIXAÇÃO COM CONCRETO NÃO ESTRUTURAL, PREPARADO EM OBRA COM BETONEIRA, COM FCK 15 MPA	unid	6,00	187,95	240,01	1440,07	0,32%
1.9	98511	SINAPI	PLANTIO DE ÁRVORE ORNAMENTAL COM ALTURA DE MUDA MAIOR QUE 2,00 M E MENOR OU IGUAL A 4,00 M. AF 05/2018	unid	10,00	131,21	167,55	1675,55	0,37%
1.10	103310	SINAPI	INSTALAÇÃO DE LIXEIRA METÁLICA DUPLA, CAPACIDADE DE 60 L, EM TUBO DE AÇO CARBONO E CESTOS EM CHAPA DE AÇO COM PINTURA ELETROSTÁTICA, SOBRE SOLO. AF 11/2021	unid	6,00	1254,75	1602,32	9613,89	2,14%
1.11		COTAÇÃO	OBRA DE ARTE - RÉPLICA DO 14 BIS	unid	1,00	212.000,00	212.000,00	212.000,00	47,23%
1.12	ED-15226	SETOP	PISO PODOTÁTIL DE CONCRETO, ALERTA, APLICADO EM PISO (20X20CM) COM JUNTA SECA, COR VERMELHO/AMARELO, ASSENTAMENTO COM ARGAMASSA INDUSTRIALIZADA, INCLUSIVE FORNECIMENTO E INSTALAÇÃO	m²	2,16	86,38	110,31	238,26	0,05%
1.13	ED-15227	SETOP	PISO PODOTÁTIL DE CONCRETO, DIRECIONAL, APLICADO EM PISO (20X20CM) COM JUNTA SECA, COR VERMELHO/AMARELO, ASSENTAMENTO COM ARGAMASSA INDUSTRIALIZADA, INCLUSIVE FORNECIMENTO E INSTALAÇÃO	m²	44,20	86,13	109,99	4861,47	1,08%
1.14	ED-51148	SETOP	RAMPA PARA ACESSO DE DEFICIENTE, EM CONCRETO SIMPLES FCK = 25 MPA, DESEMPENADA, COM PINTURA INDICATIVA, 02 DEMÃOS	unid	3,00	331,98	423,94	1271,82	0,28%
Total do Item								475.808,35	20,58%

Leticia de Castro Fernandes
 Garcia
 Secretaria Municipal de Obras
 e Serviços Urbanos
 CPF: 052 347 081-95

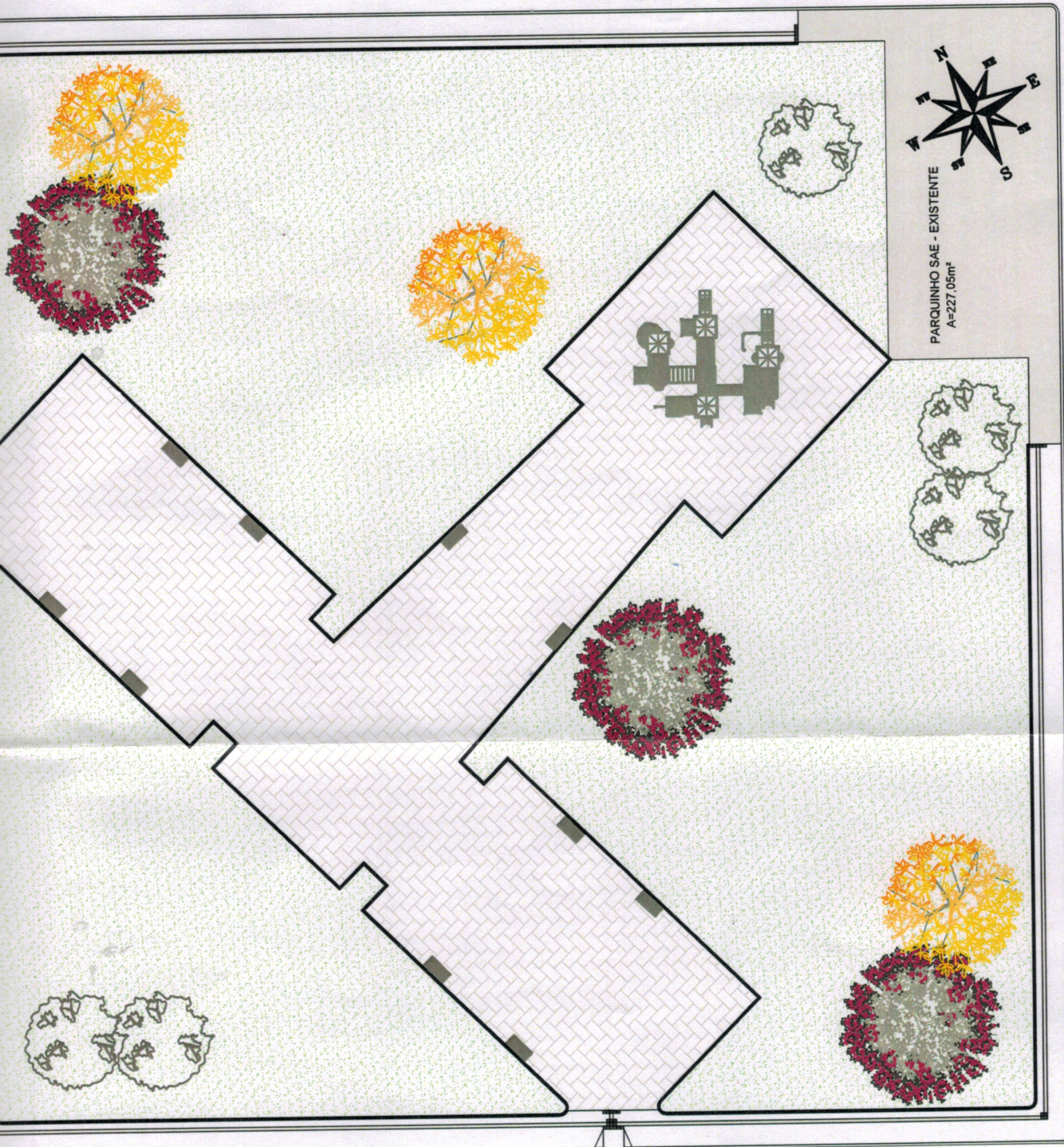

PARQUINHO SAE - EXISTENTE
A=227,05m²

PRACA SANTOS DUMONT
escala 1/50

IAL