



Prefeitura Ituiutaba

SECRETARIA MUNICIPAL DE TRÂNSITO,
TRANSPORTES E MOBILIDADE
Av. 9, N° 746 - Centro
38.300-150 - ITUIUTABA-MG
Fone: (034) 3271.8282
E-mail: transito@ituiutaba.mg.gov.br



Ofício n. 058/2021 – SEMTTRAM.
Assunto: Informação

Ituiutaba, MG, 19 Fevereiro de 2021.

Exmo. Sr.

Renato Silva Moura
Presidente da Câmara Municipal de Ituiutaba

Excetíssimos Senhor,

Excelentíssimo Senhor, cumprimentando-o cordialmente, vimos por meio de este informar que esta secretaria esta cumprindo com o seu dever legal de exercer a devida fiscalização no contrato de nº 082/2020, celebrado entre a empresa LOC VAN ITUIUTABA EIRELE e a PREFEITURA MUNICIPAL DE ITUIUTABA.

Além do Relatório em anexo do Resumo de Viagem Quantitativo Financeiro, da Planilha de Passageiros Transportados referente ao mês de Janeiro de 2020, estamos enviando também relatório anexo de fiscalização presencial realizada por esta secretaria no Transporte Público local, ente os dias 01 a 09 de Fevereiro de 2020.

Informamos, ainda, que o valor ao pagamento do subsidio, determinado pela Lei n: 4.774 de 2021, enviado pela Secretaria de Transito, Transporte e Mobilidade á Secretaria Municipal de Finanças foi no valor **RS 78.056,04 (Setenta e oito mil cinquenta e seis reais e quatro centavos).**

Aceite nossos protestos de estima e consideração, colocando – nos a sua inteira disposição para quaisquer esclarecimentos.

Atenciosamente,

Reinaldo Vieira Barbosa
Secretário Municipal de Transito, Transporte e Mobilidade.

Fiscalização e Relatório 2021

Loc Van

15 DE FEVEREIRO

**Secretaria de Trânsito Transporte e Mobilidade
Criado por: Fabiana Helena Silva Cardoso**

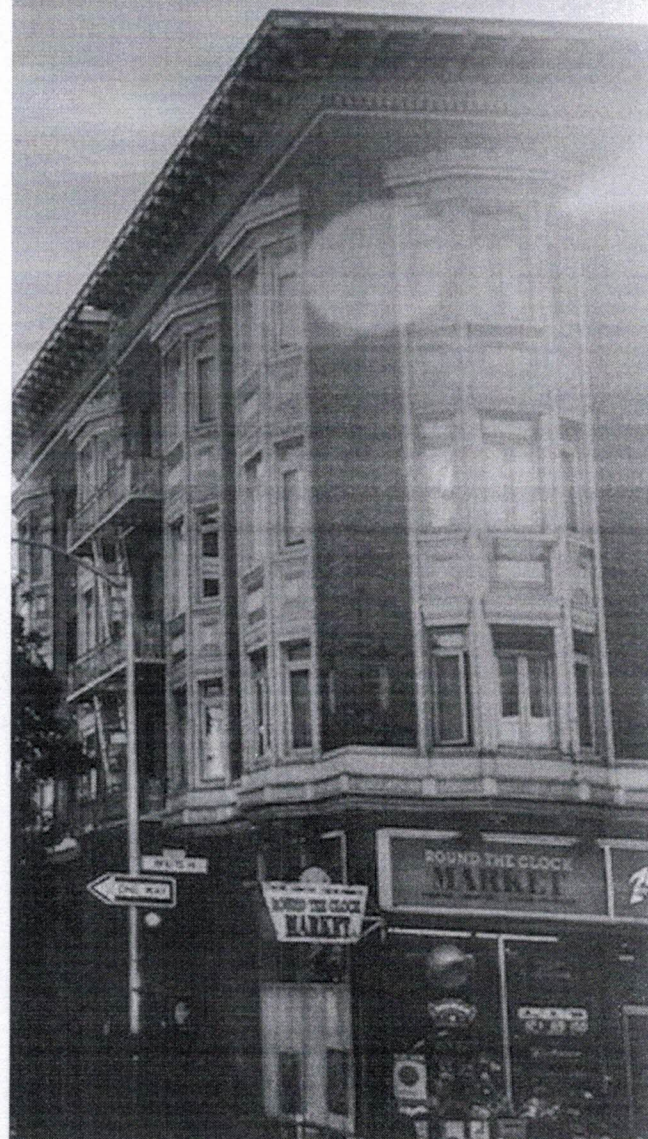

Reinaldo Vieira Barbosa
Secretário Municipal de
Trânsito, Transporte e Mobilidade



Handwritten signature

Dia 01/02 Segunda Feira

02/110

Nadme Derze/ Pirapitinga

Iniciamos na garagem às 05:30hs com a catraca Inicial em 80188.

Retornando no período da noite para o fechamento da linha 02 no horário de 18:20

Finalizamos a fiscalização na linha 02 com a catraca em 80442.

Dia 02/02 Terça Feira

03/130

Sol Nascente / Junqueira

Iniciamos as 05:40hs com a catraca 19766.

Finalizando a linha 03, as 18:55 com a catraca em 19930.

Dia 03/02 Quarta Feira

05/150

Itba Club/Alvorada

Iniciamos as 05:40hs com a catraca 88849.

Finalizando a rota com a catraca em 88959 às 18:44 na garagem.

Dia 04/02 Quinta Feira

06/160 e 170

Gardênia/ Natal

Iniciamos a rota as 5:40 na garagem com a catraca em 33412.

Após a segunda volta no bairro Natal o ônibus teve um problema na aceleração, sendo assim precisou fazer a troca

A catraca parou em 33481

Em seguida o reserva 170 com a catraca inicial em 30241 chegou para fazer a rota,

E o reserva permaneceu na rota até o fechamento da linha às 18:50 com a catraca em 30335.

Dia 05/02 Sexta feira

01/120

Reinaldo Vieira Barbosa
Secretário Municipal de
Trânsito, Transporte e Mobilidade

Andradina/Ipiranga

Iniciamos na garagem as 05:45 com a catraca em 22270.

Encerramos na garagem ás 18:45, com a catraca final estava em 22325

Dia 08/02 Segunda Feira

04/140

Novo Tempo/Eldorado

Iniciamos na garagem ás 5:40 com a catraca em 12714.

Encerramos ás 18:50 na garagem com a catraca em 12855.

Dia 09/02 Terça Feira

07/180

Novo Tempo/Nova Itba

Iniciamos a catraca em 45745 ás 06:40 na Garagem.

Finalizamos a rota com a catraca em 45862 ás 18:55 na garagem.

Conclusão

Reinaldo Vieira Barbosa
Secretário Municipal de
Trânsito, Transporte e Mobilidade



Foram fiscalizadas as 7 (sete) linhas que atualmente atende a população, iniciamos no dia 01/02 e finalizamos no dia 09/02.

A fiscalização ocorreu em dois períodos do dia.

Período Inicial, garagem.

Período Final, garagem.

Tabela Fluxo de passageiros

| Data | 01/02 | 02/02 | 03/02 | 04/02 | 05/02 | 08/02 | 09/02 |
|-------|--------|--------|--------|--------|--------|--------|--------|
| Linha | 02/110 | 03/130 | 05/150 | 06/160 | 01/120 | 04/140 | 07/180 |
| Total | 254 | 164 | 110 | 163 | 55 | 141* | 117 |

* Não confere com o relatório impresso.

Todos os dados obtidos nas fiscalizações realizadas nos dias 01/02 a 09/02, confere com os relatórios apurados pelo programa validador Empresa 1, programa esse instalado a bordo de todos os carros da concessionária ao qual a Secretaria de Trânsito e Transporte tem acesso através de login e senha restrita.

Assim sendo, concluo este relatório com dados obtidos em rota nos carros e linhas citados no parágrafo acima, obtendo resultados conclusivos do Transporte Público Municipal.

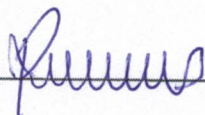

Reinaldo Vieira Barbosa

Secretário de Trânsito Transporte e Mobilidade

Cidade: Ituiutaba

Relatório de Resumo de Viagem Quantitativo/Financeiro(Acumulado)

Data do Movimento - Período: 01/01/2021 à 31/01/2021

Categoria de Linha Municipal

Entidade: 4 GARAGEM - LOC-VAN

Garagem: 1 GARAGEM

| Veiculo | Total | | Pago | | INT | | FUN | | POP | | ES | | VT | | IDO | | SAC | | Outros | |
|----------------------------------|-----------|-------|----------|-------|----------|------|-------|------|-------|---------|-------|------|-------|---------|-------|------|-------|------|--------|------|
| | T. Viagem | Qtde | Valor | Qtde | Valor | Qtde | Valor | Qtde | Valor | Qtde | Valor | Qtde | Valor | Qtde | Valor | Qtde | Valor | Qtde | Valor | Qtde |
| 110 | 448 | 4170 | 13239,90 | 3655 | 11696,00 | - | - | - | 121 | 363,00 | 1 | 1,90 | 393 | 1179,00 | - | - | - | - | - | - |
| 120 | 321 | 1422 | 4527,20 | 1306 | 4179,20 | - | - | - | 15 | 45,00 | - | - | 101 | 303,00 | - | - | - | - | - | - |
| 130 | 471 | 3235 | 10261,40 | 2782 | 8902,40 | - | - | - | 133 | 399,00 | - | - | 320 | 960,00 | - | - | - | - | - | - |
| 140 | 552 | 2707 | 8609,40 | 2442 | 7814,40 | - | - | - | 106 | 318,00 | - | - | 159 | 477,00 | - | - | - | - | - | - |
| 150 | 495 | 2316 | 7361,80 | 2084 | 6668,80 | - | - | 1 | 94 | 282,00 | - | - | 137 | 411,00 | - | - | - | - | - | - |
| 160 | 808 | 2414 | 7686,20 | 2221 | 7107,20 | - | - | - | 27 | 81,00 | - | - | 166 | 498,00 | - | - | - | - | - | - |
| 170 | 90 | 366 | 1165,60 | 338 | 1081,60 | - | - | - | 7 | 21,00 | - | - | 21 | 63,00 | - | - | - | - | - | - |
| 180 | 356 | 1724 | 5495,60 | 1618 | 5177,60 | - | - | - | 36 | 108,00 | - | - | 70 | 210,00 | - | - | - | - | - | - |
| 190 | 230 | 931 | 2961,00 | 840 | 2688,00 | - | - | - | 33 | 99,00 | - | - | 58 | 174,00 | - | - | - | - | - | - |
| T. Entidade | 3771 | 19285 | 61308,10 | 17286 | 55315,20 | - | - | 1 | 572 | 1716,00 | 1 | 1,90 | 1425 | 4275,00 | - | - | - | - | - | - |
| T. Veiculos Entidade : 9 | | | | | | | | | | | | | | | | | | | | |
| T. Categoria | 3771 | 19285 | 61308,10 | 17286 | 55315,20 | - | - | 1 | 572 | 1716,00 | 1 | 1,90 | 1425 | 4275,00 | - | - | - | - | - | - |
| T. Veiculos Categoria : 9 | | | | | | | | | | | | | | | | | | | | |
| T. Geral | 3771 | 19285 | 61308,10 | 17286 | 55315,20 | - | - | 1 | 572 | 1716,00 | 1 | 1,90 | 1425 | 4275,00 | - | - | - | - | - | - |

* Dados Visualizados Quantitativamente e Financeiramente dos passageiros Transportados 2

Reinaldo Vieira Barbosa,
 Secretário Municipal de
 Trânsito, Transporte e Mobilidade



Passageiros transportados mês JANEIRO 2021

| Passageiros reais | Numero de veiculos | Média passageiros por Carro | Valor mensal | Total |
|--|--------------------|-----------------------------|---------------|----------------|
| 19.285 | 7 | 2.755 | R\$ 8.265,00 | R\$ 57.855,00 |
| Diferença Edital/setembro | | | | |
| Passageiros | Numero de veiculos | Média passageiros por Carro | Valor mensal | Total |
| -19.765 | 8 | -2.471 | -R\$ 7.411,88 | -R\$ 59.295,00 |
| Quilometragem | Custo do KM | TOTAL | | |
| 30.338 | 3,52 | 106.790 | | |
| Valor Tarifa Reajustada Mês Julho 2020 | | R\$7,0475 | | |
| Resultado Passageiros catraca*valor tarifa reajustada para agosto 2020 | | R\$135.911 | | |
| Diferença valor R\$ catraca mensal/valor R\$ Total tarifa reajustada | | -78.056,04 | | |
| Valor Subsidio até | | R\$85.000,00 | | |
| Valor pago | | R\$78.056 | | |
| Diferença entre saldo negativo/subsidio | | PREIUIZO | | |
| | | R\$6.943,96 | | |

Reinaldo Vieira Edilú
 Secretário Municipal de
 Trânsito, Transporte e Mobilidade

